Oprawa Jana Wyżgi 1932

3.

Tablice
i Krajobrazy
do Badań Starożytności
Greckiéj i Rzymskiéj
we względzie Geografii

N. Inw. 3481/1

Tablic 1–47

Syrya, Fenicya, część Azyi z Egiptu.

Mile Rzymskie zamykające 7500. Sążni

30 60 90 120 150.

Staja Greckie których 8. czynią Mil.

300 600 900 1200.

Szeny niższego Egiptu według Artemidora

10 20 30 40

Mile których 20. na Stopień

10 20 30 40 50 60

Staja Greckie mniejsze $\frac{1}{5}$ = 76 Sążni

300 600 900 1200 1500

Część Germanii mieści nie 25 na Stopień

Szenbetowie. Herodot. 2500

Stara Macedońskie — 54. Sążni 2. Pi. 8. Pa.

500 1000 1500 2000

Mile Greckie których 3. na Godzinę karawany — 7 Sążni

30 100 150

Mile Arabskie których 1007. Sążni

30 60 90 120

Parazangi Szeny których 3. na Mile Rzym. — 25 na Stopień

10 20 30 40 50

Parazangi Persyjskie 2 B. mil Arabskich — 2. na Stopień

10 20 30 40.

Mile Babilońskie których 1½ Rzymskich

Stadia Egipskie = 1100. na Stopień

Stadia mniejsze - 750. na Stopień

Fragment

D'Anville
GRECIA ANTIQUA.

Illyria Barbara

Dardani

Albani

Macedonia

Thessalia

Epirus

Achaia

Peloponnesus

Creta

Pontus Euxinus

Propontis

Myzia

Lydia

Caria

Mare Ionium

Mare Aegeum

Mare Cretense

Mare Siculum

Mare Libycum

Mare Africum

Mare Adriaticum

Grecya

1.

2.

4.

3.

6.

5.

D'Anvilla Syrja Asja i Pontus

Syrja Asja Pontus D'Anville

Dacia

Morze Pontus

Euxinus

Czarne czyli

Jezioro Meotis

Kaspijskie morze

Hyrkania

Albania

Iberia

Armenia

Mesopotamia

Arabia Deserta

Arabia Petraea

Arabia Felix

Medya

Persya

Partia

Carmania

Parthia

Susiana

Babylonia

Assyria

Cappadocia

Galatia

Bithynia

Paphlagonia

Pontus

Cilicia

Syria

Phenicia

Judea

Samaria

Galilea

Idumea

Nabathæi

Palmyrena

Damascena

Auranitis

Trachonitis

Batanea

Ituræa

Chalcidene

Abilene

Comagena

Osroena

Adiaben.

Sakapeni

Casp. Pyla

Albania Pyla

Caspiana

Sakasena

Atropatene

Sittacene

Gabiene

Susiana

Elymais

Persis

Gedrosia

Carmania

Parthia

Hyrkania

Margiana

Aria

Drangiana

Arachosia

Paropamisus

Bactriana

Sogdiana

Scythia

Mare Caspium

Mare Erythræum

Sinus Persicus

Mare Rubrum

Mare Mediterraneum

Mare Atlanticum

Palus Mæotis

Fl. Euphrates

Fl. Tigris

Fl. Indus

Fl. Oxus

Fl. Jaxartes

Fl. Nilus

Fl. Jordanis

Fl. Halys

Fl. Thermodon

Fl. Iris

Fl. Sangarius

Fl. Hermus

Fl. Caicus

Fl. Cydnus

Fl. Orontes

Fl. Chaboras

Fl. Araxes

Fl. Cyrus

Fl. Indus

Fl. Ganges

Fl. Hydaspes

Fl. Acesines

Fl. Hydraotes

Fl. Hesidrus

Fl. Zarus

Fl. Arsanias

Fl. Tigris

Fl. Euphrates

Fl. Abora

Fl. Bilecha

Sibya za Karthagów
Hiszpanja za Rzymian
D'Anville

Oceanus Atlanticus
Asturi
Cantabri
Vaccei
Vettones
Carpetani
Lusitani
Celtici
Turduli
Bastitani
Oretani
Contestani
Edetani
Ilercaones
Cossetani
Ilergetes
Indigetes
Laietani
Ausetani
Sedetani
Suessetani
Vascones
Pyrenaei Mons
Pyrenaei Pr.
Balearis
Minor
Port Magonis
Insula Pityusa Major
Saltus Castulonensis
Mons Solorius
Mons Idubeda
Mons Orospeda
Mons Mariani
Mons Cunicularius
Mons Illipulitanus
Mons Marianus
Mons Herminius
Mons Tagus
Mons Calpe
Fretum Gaditanum
Gades
Carteia
Calpe
Malaca
Sexi
Abdera
Baetis
Anas
Singilis
Durius
Tagus
Iberus
Sucro
Turia
Saguntum
Dianium
Valentia
Sucronenses
Contestani
Edetani
Ilercaones
Cossetani
Laietani
Ausetani
Indigetes
Ilergetes
Sedetani
Suessetani
Vascones
Pyrenaei Mons
Pyrenaei Pr.
Balearis
Minor
Port Magonis
Insula Pityusa Major
Saltus Castulonensis
Mons Solorius
Mons Idubeda
Mons Orospeda
Mons Mariani
Mons Cunicularius
Mons Illipulitanus
Mons Marianus
Mons Herminius
Mons Tagus
Mons Calpe
Fretum Gaditanum
Gades
Carteia
Calpe
Malaca
Sexi
Abdera
Baetis
Anas
Singilis
Durius
Tagus
Iberus
Sucro
Turia
Saguntum
Dianium
Valentia
Sucronenses
Tingitana
MAURETANIA
Mauritania Tingitana
Mauritania Caesariensis
Numidia
Africa
Byzacium
Syrtis Minor
Syrtis Major
Arzugitana
Lotophagi
Ulmaces
Tripolitana
GETULOWIE
Hispania Tarraconensis
Hispania Baetica
Hispania Lusitania
Hispania Carthaginensis
Hispania Citerior
Hispania Ulterior
Gallia Narbonensis
Gallia Aquitania
Gallia Lugdunensis
Gallia Belgica
Gallia Lugdunensis
Gallia Belgica
Germania Superior
Germania Inferior
Germania Superior
Germania Inferior
Rhenus
Rhenus
Rhodanus
Rhodanus
Arar
Arar
Matrona
Matrona
Sequana
Sequana
Liger
Liger
Garumna
Garumna
Aturi
Aturi
Nemetes
Nemetes
Vangiones
Vangiones
Triboci
Triboci
Treviri
Treviri
Mediomatrici
Mediomatrici
Leuci
Leuci
Lingones
Lingones
Sequani
Sequani
Helvetii
Helvetii
Rauraci
Rauraci
Nantuates
Nantuates
Veragri
Veragri
Salassi
Salassi
Taurini
Taurini
Segusiani
Segusiani
Allobroges
Allobroges
Vocontii
Vocontii
Tricastini
Tricastini
Segalauni
Segalauni
Cavares
Cavares
Salyes
Salyes
Massilia
Massilia
Nicaea
Nicaea
Antipolis
Antipolis
Forum Julii
Forum Julii
Aquae Sextiae
Aquae Sextiae
Arelate
Arelate
Avenio
Avenio
Cabellio
Cabellio
Arausio
Arausio
Vasio
Vasio
Valentia
Valentia
Vienna
Vienna
Lugdunum
Lugdunum
Augustodunum
Augustodunum
Cabillonum
Cabillonum
Matisco
Matisco
Belna
Belna
Lugdunum
Lugdunum
Augustodunum
Augustodunum
Cabillonum
Cabillonum
Matisco
Matisco
Belna
Belna
Agrippina
Agrippina
Bonna
Bonna
Colonia Trajana
Colonia Trajana
Mogontiacum
Mogontiacum
Argentoratum
Argentoratum
Augusta Rauracorum
Augusta Rauracorum
Vindonissa
Vindonissa
Aventicum
Aventicum
Forum Tiberii
Forum Tiberii
Octodurus
Octodurus
Augusta Taurinorum
Augusta Taurinorum
Segusio
Segusio
Augusta Vocontiorum
Augusta Vocontiorum
Dea Vocontiorum
Dea Vocontiorum
Lucus Augusti
Lucus Augusti
Forum Julii
Forum Julii
Aquae Sextiae
Aquae Sextiae
Arelate
Arelate
Avenio
Avenio
Cabellio
Cabellio
Arausio
Arausio
Vasio
Vasio
Valentia
Valentia
Vienna
Vienna
Lugdunum
Lugdunum
Augustodunum
Augustodunum
Cabillonum
Cabillonum
Matisco
Matisco
Belna
Belna
Agrippina
Agrippina
Bonna
Bonna
Colonia Trajana
Colonia Trajana
Mogontiacum
Mogontiacum
Argentoratum
Argentoratum
Augusta Rauracorum
Augusta Rauracorum
Vindonissa
Vindonissa
Aventicum
Aventicum
Forum Tiberii
Forum Tiberii
Octodurus
Octodurus
Augusta Taurinorum
Augusta Taurinorum
Segusio
Segusio
Augusta Vocontiorum
Augusta Vocontiorum
Dea Vocontiorum
Dea Vocontiorum
Lucus Augusti
Lucus Augusti
Gades
Carteia
Calpe
Malaca
Sexi
Abdera
Baetis
Anas
Singilis
Durius
Tagus
Iberus
Sucro
Turia
Saguntum
Dianium
Valentia
Sucronenses
Contestani
Edetani
Ilercaones
Cossetani
Laietani
Ausetani
Indigetes
Ilergetes
Sedetani
Suessetani
Vascones
Pyrenaei Mons
Pyrenaei Pr.
Balearis
Minor
Port Magonis
Insula Pityusa Major
Saltus Castulonensis
Mons Solorius
Mons Idubeda
Mons Orospeda
Mons Mariani
Mons Cunicularius
Mons Illipulitanus
Mons Marianus
Mons Herminius
Mons Tagus
Mons Calpe
Fretum Gaditanum
Tingitana
MAURETANIA
Mauritania Tingitana
Mauritania Caesariensis
Numidia
Africa
Byzacium
Syrtis Minor
Syrtis Major
Arzugitana
Lotophagi
Ulmaces
Tripolitana
GETULOWIE
Hispania Tarraconensis
Hispania Baetica
Hispania Lusitania
Hispania Carthaginensis
Hispania Citerior
Hispania Ulterior
Gallia Narbonensis
Gallia Aquitania
Gallia Lugdunensis
Gallia Belgica
Gallia Lugdunensis
Gallia Belgica
Germania Superior
Germania Inferior
Germania Superior
Germania Inferior
Rhenus
Rhenus
Rhodanus
Rhodanus
Arar
Arar
Matrona
Matrona
Sequana
Sequana
Liger
Liger
Garumna
Garumna
Aturi
Aturi
Nemetes
Nemetes
Vangiones
Vangiones
Triboci
Triboci
Treviri
Treviri
Mediomatrici
Mediomatrici
Leuci
Leuci
Lingones
Lingones
Sequani
Sequani
Helvetii
Helvetii
Rauraci
Rauraci
Nantuates
Nantuates
Veragri
Veragri
Salassi
Salassi
Taurini
Taurini
Segusiani
Segusiani
Allobroges
Allobroges
Vocontii
Vocontii
Tricastini
Tricastini
Segalauni
Segalauni
Cavares
Cavares
Salyes
Salyes
Massilia
Massilia
Nicaea
Nicaea
Antipolis
Antipolis
Forum Julii
Forum Julii
Aquae Sextiae
Aquae Sextiae
Arelate
Arelate
Avenio
Avenio
Cabellio
Cabellio
Arausio
Arausio
Vasio
Vasio
Valentia
Valentia
Vienna
Vienna
Lugdunum
Lugdunum
Augustodunum
Augustodunum
Cabillonum
Cabillonum
Matisco
Matisco
Belna
Belna
Agrippina
Agrippina
Bonna
Bonna
Colonia Trajana
Colonia Trajana
Mogontiacum
Mogontiacum
Argentoratum
Argentoratum
Augusta Rauracorum
Augusta Rauracorum
Vindonissa
Vindonissa
Aventicum
Aventicum
Forum Tiberii
Forum Tiberii
Octodurus
Octodurus
Augusta Taurinorum
Augusta Taurinorum
Segusio
Segusio
Augusta Vocontiorum
Augusta Vocontiorum
Dea Vocontiorum
Dea Vocontiorum
Lucus Augusti
Lucus Augusti
MORZE SRÓD
Cyrene
Barca
Cyrenaika
Ptolemais
Apollonia
Sozusa
Darnis
Berenice
Hesperis
Teuchira
Arsinoe
Paraetonium
Catabathmus
Marmarika
Alexandria
Taposiris
Abukir
Aegyptus
Nilus
Delta
Memphis
Arsinoe
Heracleopolis
Thebae
Ptolemais
Panopolis
Coptos
Berenice
Myos Hormos
Hermopolis
Hermonthis
Latopolis
Apollinopolis
Ombos
Syene
Philae
Elephantine

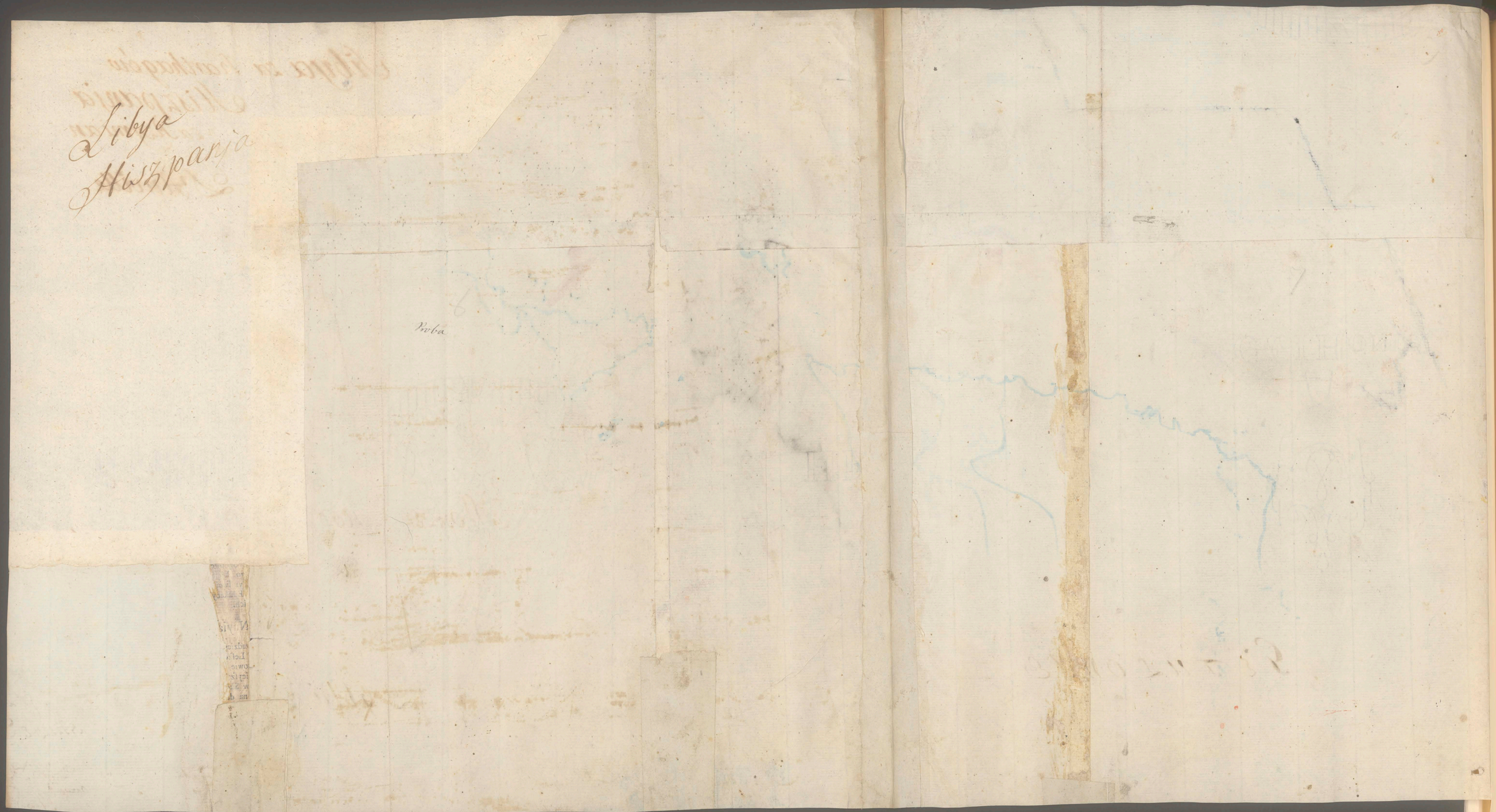
Libya
Hiszpanja
Proba

D'Anville

Gallia

Mile Anglicæ
25 50 75 100

Mile Gallicæ
5 10 15 20 25 50

Mile Hispan. 20 ad Mpam
1 10 20

Britannia

Londinum
Camerid.
Cantium
Iulis Port
Gesoriaco
Morini
Menapii
Batavi
Usipii
Tencteri
Cambri
Suevi
Ubii
Nervii
Atuatici
Segni
Condrusi
Eburones
Aduatuca
Treveri
Remi
Caeresi
Nemetes
Vangiones
Nemetum
Ribodurum
Tribocci
Iulingi
Rauraci
Helvetii
Sequani
Gallia Mps.
Alpes Mps.
Caleti.
Veromandui
Ambiani
Bellovaci
Caesaromagus
Silvanectes
Augusta Veromandu
Augusta Trevir
Mogontiacum
Borbetomagus
Nemetacum
Divodurum
Tabernae
Argentoratum
Vesontio
Augusta Rauracorum
Arbor Felix
Sigismus Lacus
Arbigenus Lacus
Aventicum
Genava
Lacus Lemannus
Rhenus
Rhodanus
Mosa
Sequana
Matrona
Scaldis
Sabis
Isara
Druentia
Durance
Ligures
Ligures Vedianti
Ligures Suetri
Ligures Reii
Ligures Salyi
Ligures Centrones
Ligures Vocontii
Ligures Tricorii
Ligures Saluvii
Ligures Oxubii
Ligures Deciates
Ligures Commoni
Ligures Ambrones
Ligures Albienses
Ligures Intemelii
Ligures Taurini
Ligures Salassi
Ligures Veragri
Ligures Nantuates
Ligures Seduni
Ligures Centrones
Ligures Graioceli
Ligures Medulli
Ligures Caturiges
Ligures Brigiani
Ligures Iconii
Ligures Avantici
Ligures Segusiani
Ligures Insubri
Ligures Boii
Ligures Lingones
Ligures Senones
Ligures Sequani
Ligures Helvetii
Ligures Tulingi
Ligures Rauraci
Ligures Leuci
Ligures Mediomatrici
Ligures Triboci
Ligures Nemetes
Ligures Vangiones
Ligures Treveri
Ligures Caeresi
Ligures Remi
Ligures Nervii
Ligures Atuatici
Ligures Eburones
Ligures Condrusi
Ligures Segni
Ligures Poemani
Ligures Menapii
Ligures Morini
Ligures Batavi
Ligures Usipii
Ligures Tencteri
Ligures Cambri
Ligures Suevi
Ligures Ubii
Ligures Sequani
Ligures Helvetii
Ligures Rauraci
Ligures Tulingi
Ligures Leuci
Ligures Mediomatrici
Ligures Triboci
Ligures Nemetes
Ligures Vangiones
Ligures Treveri
Ligures Caeresi
Ligures Remi
Ligures Nervii
Ligures Atuatici
Ligures Eburones
Ligures Condrusi
Ligures Segni
Ligures Poemani
Ligures Menapii
Ligures Morini
Ligures Batavi
Ligures Usipii
Ligures Tencteri
Ligures Cambri
Ligures Suevi
Ligures Ubii

W. Aldiona
Sarmia
Cesaria
Cisiatonum
Narelli
Augustodurum
Vadicasses
Caesaromagus
Juliobona
Lotomagus
Vellocasses
Vulcassi Arvernes
Vulcassi Arecomici
Vulcassi Tectosages
Vulcassi Volcae
Vulcassi Volcae Arecomici
Vulcassi Volcae Tectosages
Vulcassi Volcae Arecomici Arausio
Vulcassi Volcae Tectosages Narbo
Vulcassi Volcae Arecomici Nemausus
Vulcassi Volcae Tectosages Tolosa
Vulcassi Volcae Arecomici Vindalium
Vulcassi Volcae Tectosages Carcaso
Vulcassi Volcae Arecomici Massilia
Vulcassi Volcae Tectosages Agatha
Vulcassi Volcae Arecomici Forum Julii
Vulcassi Volcae Tectosages Ruscino
Vulcassi Volcae Arecomici Antipolis
Vulcassi Volcae Tectosages Illiberis
Vulcassi Volcae Arecomici Regis
Vulcassi Volcae Tectosages Castrum Liberum
Vulcassi Volcae Arecomici Rhodo
Vulcassi Volcae Tectosages Emporiae
Vulcassi Volcae Arecomici Tauroentum
Vulcassi Volcae Tectosages Tauroentum
Vulcassi Volcae Arecomici Massilia
Vulcassi Volcae Tectosages Agatha
Vulcassi Volcae Arecomici Forum Julii
Vulcassi Volcae Tectosages Ruscino
Vulcassi Volcae Arecomici Antipolis
Vulcassi Volcae Tectosages Illiberis
Vulcassi Volcae Arecomici Regis
Vulcassi Volcae Tectosages Castrum Liberum
Vulcassi Volcae Arecomici Rhodo
Vulcassi Volcae Tectosages Emporiae

Hispania
Pyreneyshie
Potiedniki Karypki
M. Sredzie

D'Anville

Genoa

Rodanus

Wendyla

Burgundiones

Langobardy

Germania

Markomani

Rhadowie

Rezya

Worytk.

Dalmatia

Istria

Venetia

Italia

Kamni

Alpes Julia

Alpes Noricæ

Alpes Cottiæ

Alpes Maritimæ

Mare Adriaticum

D'Anville

Tula

Hibernia

Britannia

Caledonia

Silurum

Ordovices

Cornavii

Brygantum

Iceni

Trinobantes

Atrebates

Belgi

Regni

Cantii

Dumnonii

Durotrigi

Dobuni

Catieuchlani

Coritani

Monabia

Vergivium

Sabrina Fl.

Tamesis Fl.

Tueris Fl.

Ituna Fl.

Deva

Londinium

Camulodunum

Venta Belgarum

Venta Icenorum

Isca Dumnoniorum

Isca Silurum

Aquæ Solis

Portus Dubris

Portus Lemanis

Portus Rutupinus

Portus Itius

Portus Morinorum

Portus Gesoriacus

Portus Aceanus

Portus Sistuntiorum

Portus Setantiorum

Portus Veluniorum

Portus Herculis

Portus Novantum

Portus Ardaonius

Portus Ocellum

Portus Ritupis

Portus Trucculensis

Portus Abonæ

Portus Adurni

Portus Navalonis

Portus Dunii

Portus Felix

Portus Sistuntiorum

Portus Veluniorum

Portus Herculis

Portus Novantum

Portus Ardaonius

Portus Ocellum

Portus Ritupis

Portus Trucculensis

Portus Abonæ

Portus Adurni

Portus Navalonis

Portus Dunii

Portus Felix

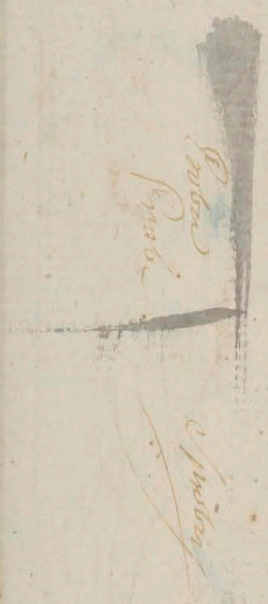

Okolice Rzymu

D'Anville

Dawne mile Rzymskie wktorych 756. Sążni

5 10 20

Staia Greckie ktorych 8. na Milę wnich 94. Sążni i ½.

50 100 150

Staia podług Polybiusza ktorych 8. i ½. czynią Milę

50 100 150

Staia ktorych Strabon używa do opisu okolic Rymu a ktorych 10 czynią Milę

50 100 200

Stopy Rzymskie

Greckie

Francuskie

20000 40000 60000 80000 100000 120000 140000 160000 180000 200000

Minuty

1. 2 3 4 5

Wyższe Włochy

L. Leman
Helvecya
Ambrones
Veniones
Culicones
Bechuni
Eudida
Naunes
Symbri
Sedunii
Viberi
Rodan
Alpes Pennini
Alpes Graiae
Taruada
Octodurus
Veragri
Centrones
Nantuates
Salassi
Salassi
Alpes Graiae
Vitricium
Eparedia
Libici
Sesites
Salassi
Sebusiani
Taurini
Taurini
Segusiani
Celelates
Ligures Veturii
Ligures Statielli
Ligures Bagienni
Ligures Vagienni
Ligures Montani
Ligures Intemelii
Morze Liguryckie
Adua
Mesiates
Clerici
Orobii
Insubres
Medlolan
Novaria
Vercellae
Ticinum
Laus Pompeja
Placentia
Cremona
Mantua
Anares
Cenomani
Ligures Lapicini
Ligures Apuani
Ligures Friniates
Ligures
Ligures Magelli
Etruria
Venetia
Ulyssea
Po.
Padus
Ticinum
Adua
Athesis
Mincius
Benacus
Trident.
Tridentini
Medoaci
Feltria
Sumbri
Kanoni
Kanetes
Kanuni
Foroiulii
Carni
Iulium Carnicum
Venetia
Venetia
Venetia

Włochy

L.

Proba

Włochy

Wenecya
Palermo
Messina
Vei
Selinunt

D'Anville

Włochy Średnie

z Hetruryą

Rubicon R.

Arminium

Ravenna

Sarsina

Forum Livii

Forum Popilii

Forum Cornelii

Imola

Faventia

Florentia

Forum Cassii

Bononia

Mutina

Regium Lepidi

Parma

Placentia

Forum Fulvii

Ticinum

Vercellae

Eporedia

Augusta Taurinorum

Segusio

Alpes Cottiae

Alpes Maritimae

Varus R.

Nicaea

Antipolis

Forum Julii

Aquae Sextiae

Arelate

Massilia

Tauroentum

Telo Martius

Forum Julii

Antipolis

Nicaea

Varus R.

Alpes Maritimae

Alpes Cottiae

Segusio

Augusta Taurinorum

Eporedia

Vercellae

Ticinum

Placentia

Parma

Regium Lepidi

Mutina

Bononia

Forum Cassii

Florentia

Faventia

Forum Cornelii

Forum Popilii

Ravenna

Arminium

Rubicon R.

Sarsina

Forum Livii

Imola

Ariminum

Pisaurum

Fanum Fortunae

Sena Gallica

Ancona

Humana

Potentia

Auximum

Ricina

Castrum Firmum

Firmum

Cingulum

Camerinum

Asculum

Truentum

Castrum novum

Hadria

Aternum

Amiternum

Pinna

Forum Decii

Aufina

Marsi

Marruvium

Alba

Fucinus L.

Sora

Arpinum

Aquinum

Fregellae

Interamna

Nursia

Spoletium

Mevania

Fulginium

Forum Flaminii

Perusia

Clusium novum

Arretium

Cortona

Lacus Trasimenus

Lacus Thrasimenus

Clusium

Lacus Clusinus

Volsinii

Vadimon L.

Falerii

Sutrium

Nepet

Sabate

Lacus Sabatinus

Lucus Feroniae

Veii

Fidenae

Tibur

Praeneste

Gabii

Labicum

Ostia

Lavinium

Ardea

Antium

Velitrae

Anagnia

Aricia

Tusculum

Alba

Lacus Albanus

Roma

Tiber R.

Ager Romanus

Volscorum

Circeii

Terracina

Fundi

Formiae

Caieta

Minturnae

Sinuessa

Volturnus R.

Liris R.

Casinum

Venafrum

Teanum Sidicinum

Calatia

Capua

Casilinum

Volturnus R.

Cumae

Puteoli

Neapolis

Pithecusa I.

Prochyta I.

Misenum

Lucrinus L.

Avernus L.

Baiae

Cajeta

Formiae

Minturnae

Sinuessa

Volturnus R.

Liris R.

Casinum

Venafrum

Teanum Sidicinum

Calatia

Capua

Casilinum

Cumae

Puteoli

Neapolis

Misenum

Baiae

Lucrinus L.

Avernus L.

Pithecusa I.

Prochyta I.

Ponza I.

Pandataria I.

Ponza I.

Pandataria I.

Ponza I.

Pandataria

ص

Wyspy Eolskie v Wulkańskie v Liparyckie

Strongyle
Didime
Hicesia
Lissara
Evonymos
Wulkan v Hiera v Termessa
Erikusa v Erikodes
Fenikodes v Euonikura
Ostreodes
Hermaia Akrotirion
Salakium Pr.
Misetta
Tindaris
Abacenum
Thalassa
Messina
Rhegium Bruttum
Dolores Spiritus
Agatyrnum
Akkara
Drepanum
Heraea Marina
Cetaria
Segesta
Entella
Eryx
Lilybee
Helora
Selinus
Sciacca
Himera
Thermes d'Himera
Calacte
Apollonia
Abacenum
Alontium
Alera
Herbita
Capitium
Assorus
Centuripae
Aetna
Catina
Tyracena
Palarna
Adranum
Inessa
Leontini
Syracusa
Megarenses
Thapsus
Xiphonia
Taurominium
Tauromenium
Naxus
Callipolis
Zancle
Messana
Rhegium
Thermes de Selinunte
Selinus
Mazarum
Hypsa
Triokala
Petra
Kamikus
Camicum
Engyum
Symaethus
Agyrinum
Centuripae
Hybla
Erbessus
Erbessus
Hybla Major
Leontini
Symaethus
Erbessus
Perias
Taurus Pr.
Ksifonia
Negare v Mata Hybla
Tyracena
Hippana
Agrigentinum Emporium
Agragas
Gela
Kamarina v Hyperia
Kaukana
Plagia Hera
Hybla
Ina
Odyssea
Pachynum Pr.
Kossyra
Egusa
Gaulos
Melita
Stagnum Junonis
Stagnum Herculis
Morze Libyskie
D'Anville
Sycylia

Sicilija

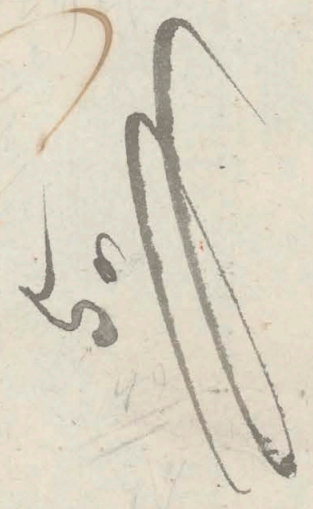

24 25 26 27

43 42 41 40 39

Sardynia

Sardynia i Korsyka

Del'Isle

Sardinia

Corsica

Centurinum

Portus Ulbiensis

Vagum Pr.

Silos Pr.

Mantinum

Attium Pr.

Karalata

Nicea Mariana

Antela Ara

Diamy

Nicea

Aleria

Palonia

Olbia

Alesia

Viridallum Pr.

Cenestrum

Rotanum

Sevum

Aleria

Circeium

Tarrabi norum Vicus

Rhium Pr.

Mora

Portus Tavonitis

Portus Fitanae

Fitonis

Fr. Graucum

Portus Syracusarum

Albiana

Promunturia

Fitonis

Bastro

Josata

Erebantium Pr.

Columbarium Pr.

Hermea

Mercurii

Gemella

Elephantaria

Ad Herculem

Ebusus

Longones

Post Olbiensis

Eraum

Aquido

Olbia

Pr. Columbarii

Gurullis Vetus

Nymphaeum

Port Nymphaeum

Karbia

Balari

Hafa

Hermaeum

Nymphaeum Pr.

Bosa

Hermes R.

Akena

Gurullis Nova

Molaria

Portus de Aquido

Gaira

Aqua Hippositana

Lara

Viniola

Bertulatis

Coros

Tyrus R.

Paralapis

Uselis

Forum Trajani

Valentyni

Osra

Diora

Portitenses

Sardopatoris Fl.

Neapolis

Nora

Sarkapos

Aqua Neapolitana

Portus Herculis

Pactia

Bithia

Pythecusa

Metalla

Valeria

Karalis

Sulcitana

Hippis lutra

Insula Dalmea

Ilodes

Sicaria

Karalitanum Pr.

Populum

Segula

Odn karaBha

Hieracum

Accipitrum Pr.

Sulcis

Cunicularium Pr.

Portus Herculis

Portus Bithia

Portus Herculis

Chersonesus

Insulae

Portus Herculis

Ad Sabatae

Geraditanum Pr.

4

Potwr. Rzym. W Fw

31. 32. 33. 34. 35. 36.

40 41 42

Morze Adryatyckie albo Wenetyckie

Hadria
Atternum Aternus R.
Pinna
Teate
Ortona
Westyni
Marrucini
Sagrus R.
Anksanum
Korfinium
Vallignowie
Histonium
Marrubium
Lacus Fucinus
Trinius R.
Buka
Cliternia
Larentum
Larinum
Aufidena
Samnitowie
Lacium.
Venafrum
Isernia
Bovianum
Liris R.
Allifae
Sepinum
Teanum Sidicinum
Sinuessa
Teleria
Egnus-Futicus
Cales
Calatia
Beneventum
Caudium
Vulturnus R.
Kapua
Kampania
Stanianum
Taurasium
Cumes
Puteoli
Neapol
Nola
Abellinum
Hirpinowie
Kampsa
Mons Vesuvius
Mons Apenin.
Mursia
Salernum
Surrentum
Pr. Minervae
Kapreae I.
Pr. Misenum
C. Misene
Silarus R.
Ostrianum
Pestum
Posidonia
Morze Tyrrenc
Morze Niższe
Ad. Tyrrenum
Ad. Inferum
Ad. Siculum
Ad. Libycum
Ad. Cretense
Ad. Myrtoum
Ad. Ionium
Ad. Creticum
Ad. Aegaeum
Ad. Propontis
Ad. Thracium
Ad. Carpathium
Ad. Rhodium
Ad. Pamphylium
Ad. Cilicium
Ad. Cyprium
Ad. Aegyptium
Ad. Africum
Ad. Numidicum
Ad. Mauritanicum
Ad. Hispanicum
Ad. Gallicum
Ad. Ligusticum
Ad. Tuscum
Ad. Venetum
Ad. Dalmaticum
Ad. Graecum
Ad. Siculum

Nissze Nr 1 do 4

3.

Szérokość Geograficzna przez Starożytnych [czasu] [Pytheasz] [Eratosthenes] [Hipparch] [Inni Grecy] [Marinus] [Ptolemeusz] [Alexandryja] [Thule] [Bolejn] [Wiaz] [Belgia] [Rzym] [Ateny] [Kartago] [Massylia] [Byzant] [Baktra] [Ujście Borysthenu] [Rodos] [Syene] [Meroe] [Alexandryja Troas] [Hellespont] [Cinnamonowéj Krainy] [Berenice] [Napata] [Ptolemais Epitheras] [Rzeka Indus] [Zatoka Persyjska] [Ocean Indyjski] [Ocean Atlantycki] [Ocean Północny] [Ocean Wschodni] [Ocean Zachodni] [Ocean Południowy] [Morze Kaspijskie] [Morze Czarne] [Morze Śródziemne] [Morze Czerwone] [Morze Kaspijskie] [Morze Kaspijskie] [Morze Kaspijskie

Długość znanego Lądu od Starożytnych podana w Stadjach i Milach rzymskich, do Równoleżnika Rhodyjskiego odnoszona.

	Aristoteles R. 340	Dikearch R. 320	Eratosthen. R. 226.	Hipparch. Ol. 160.	Polybjusz R. 144.				Artemidor R. 100.				Agrippa R. 11.		Strabo R. 19.				Plinjusz R. 70.				Marinus i Ptolemeusz R. 100. 60.						Agathemer. R. 220.				Rozmiar przemawiający pod 36° Szer.	
	Stadja	Stadja	Stadja	Stadja	Stadja	Mile	Stadja	Mile	Stadja	Mile	Stadja	Mile	Stadja	Mile	Stadja	Mile	Stadja	Mile	Stadja	Mile	Stadja	Mile	Stadja	Mile	Stadja	Mile	Stadja	Mile	Stadja	Mile	Stadja	Mile	Stadja	Mile
Długość Lądu	70,000		70,000.	70,000.			70,000.				68349.	8584.	68000.				70,000.								126,000.		(71000)		90000.				72,000			
Długość Morza Srodziemnego			26,500				28400.	3400.			26820.	3392.	27500.	3440			23000.	2760.							34,720.	4167			24800.	3306			25000.	3333	20983.	2518.
Od Stupios Herb. do Karallis									10000.	1250.											1166.	1400			14000.	1680.			10000.	1333					7516.	902.
Od Stupios Herb. do Pachynu											14,320.	1710.																							9552.	1267.
Od Stupios Herb. do ś. Sicilijskiej	7000.	8000.			(10000.	1250)	18,900.	2268.					13130.	1642			12,000.	1440					14748	1790			(18.200.	2180.			12000.	1733.			10843.	1301.
Od Karallis do Lilybeu									2800.	336.											1416.	190.			2520.	302.			1800.	240.					1601.	192.
Od Lilybeu do Pachynu									1520.	182.											1666.	200.			1650.	198.			1200.	160.					1441.	173.
Od Pachynu do Tenaru									4600.	496.											3666.	440.			5600.	672.			4000.	533.					3463.	415.
Od Pachynu do Krio Metopon.																											(4833. | 644)				4500.	600.	4032.	449
Od Pachynu do Rhodu											6200.	668.													1022.	1226			7300.	973			7000.	933	6258.	750.
Od ś. Sicil. do Tenaru	3000.				3000.	360.									3000.	360.											(4266.	569)							3176.	381.
Od ś. Sicil. do Rhodu		12500.					4300.	540.					9370.	1172			6000.	720.											(7866.	1009)					5971.	716.
Od Tenaru do Astypalei									1450.	174.																	(5533.	732)							2022.	242.
Od Tenaru do Rhodu					1500.	180.			(1590.	190)					3000.	360.									4620.	554.			3300.	440.					2795.	335.
Od Krju Metopon do Samonjum															(2000. | 240)											(1500. | 200)			1500.	200.			1502.	180.
Od Samonjum do Rhodu															(1000. | 120)											(966. | 129)			1000.	133.			722.	86.
Od Astypalei do Rhodu									140.	16.																			(1033.	69)					773.	93.
Od Rhodu do Issu							5000.	600.					5000.	625			5000.	600							6300.	756			4500.	600.			5000.	667.	4165.	500.
Od Rhodu do Myrjandru											6000.	774.																	(4500.	600)					4231.	508.
Od Issu do Euphratu																									1400.	168			1000.	133.						
Od Issu do Kaspii Pyle															Eratosthena rozmiar mia											13812.				9066.	1313.				
Od Myrjandru do Euphratu											372.	48.			Mile przemieniaią																				
Od Rhodu do Thapsaku		6500.	6500.				6500.								w stopniu 84		6500.	760			6500.	813			8240.				6100.	813						
Od Rhodu do Indu		(30500)													w kopiakach 8.																				
Od Thapsaku do Kaspii Pyle		10000	8770.				10000.										10000.	1200			10000.	1250.			11,480.				8200.	1093.						
Od Euphratu do Kaspii Pyle									(1206)		10050.	1256	12210.	1660											12412.				8866.	1182						
Od Euphratu do Indu		24000							28330						24000.	2800			24000.	3000							21,200.	2830.								
Od Kaspii Pyle do Indu		14000					14000.				13300.	1900					14000.	1680.			14000.	1750.			17,360.				12400.	1653.						
Od Indu do Gangu		16,000					16000.				16000.	2100					16000.	1920.			16000.	2000.			21373.				15266.	2035.						
Od Przyl. Smigłego do Stup. Herc.		3000.									1700.														2000.	336.			2000.	266.			3000.		1601.	192.

Thasania Abelen et Cillaba

Sabrata Cydamus

Zaramasky — Thalelge

Debris — Bedirumtor. IV

Gasama

Dester Tabdium

Niteni Nagiszemele

Bubejum

Enisi Thubes

S. Nyes Hitibrum

Thapsa

Djeera Zobnis

Ra Nathabur

Thapsagum

Hamnagi Boiu

Seze

Os Dasibari

Bavaum

Baluba

Alasi

Balsa

Galla

Maxalea

Zizama

J Gir — Girgenti CCIV

Od Syeny

	Kadambity mete	100
	Thiruvaiyaruvu	90
	Pugle	360.
	Metrazanyfo	380.
	Pfelei	310.
	Ketambily vaiettur	575.
	Tafitia	326
	Beruu	370
	Arebba	975
	Pampa	540.
	Berdhis	480
	Phtlur	480
	Jerbo	340.
	Puteca	400
	Pfhr	450
	Pfemythus	280
	Puteris	280.
	Pfennis	880
	Abunis	420
	Kaveri Puzampatta	1400
	Urthoses	350
	Satachtha	640
	Abus	400.
	Mori	690
	Nais	640
	Napata	920
	Sacole	500
	Sandare	740
	Orbudari	440
	Pfennis	850
	Tathis	660
	meru	500

17.020

Parryot a
Pfenn. nidpotula
Syeny

162.	Ikos Syr.	84	432 = 450
	Tama	72	576 = 600.
	Europa	120.	960 = 1000.
	Acina	54.	432 = 450.
	Pitru	28.	200 = 209
	Jegudeva	933	
	Pergod	106.	848 = 889.
	Cynocep.		
	Nagara	80.	640. = 666.
	meru	360	2880. = 3000
		873.	6984 = 7275.

511 / 071 = 4275

od Ikos Syr do Europa 600 = 570. 5470

od Europa do Nagara 1200 = 3300

970 = 8083.

Nieve

Jacobi — 800

Jer — 1200

Dare — 750

2650 { R Azabon. Asap. 750

Adam. — 3600

Adiis — 1000

Europa

	Keltika Galicia	Illyrya Illyrija	Dania	Skythya Rossya
XI. 1000	Sigya			Skythya
X. 900				
IX. 800				
VIII. 700				
VII. 600				
VI. 500	Keltika			
V. 400				
IV. 300				
III. 200				
II. 100				
I.				

Východ.

Postřenáváday Pasiwa aneb Lesní

572. Gerey Assjacey grad Verfassa se handel. mužskými mysly Pontic. Jonij Chrysopy nesvazani nahodu Nikolic.
559. Assjacyske za d Cyra
545. Kerssien upredel Kymis. Rhy grada mysima

VI. 530. Kambyses Kamasa
510. Alkatous c 425. upomnuti za 3 gmen Cyklopen ienich Grahen
521. Alkatous 520. Demetrios Kallias
511.50 Kypsele za Kypsele za Kolonie Kypselovy Kypselovy Kypselovy
510. Alkatous pokrok. 503. spalena Sandra

Jindja hospodarna cely Kypselovy
Alkatandrovec

Aby Marathon 497. Lesbos
440. Salamis Aby Kalos
470 Cimonovo
484. Athenaeus 460. Thrakes na Kis
V 469. Kleij 2 Pay 425. Xerxes II. 424 Sophian 423. Darius Nothus
405. 10 Pelopat. 400. Pausanias Kleidos
390. Konon. Artaxerx. nimenty
401. Cyrus 10000. Jelenci nad Xenophona - Klepsias 16. let za Pericly
389. Antalkid) Lacedemon gori mezi persskou Republikou
374. Epaminon 386. Cyrus Cyprus
371. Nikolaus Gymn
362. Odrus
360 Philipp. 337. Alexander
336. Alexander 336. Darius Codoman
334. Wyprava Alexandra
Dyrrhachium od Pompeia chranena od Cezara stri Caesarjany
Pharsalia Caesar Pompeius
Pompeius Scipio Lentulus Metellus Afranius Cato Labienus Petreius
334. Granik Alexander II. Selenus I. usmrcen
330 Alexander 331. Antigonat. Pompeius a Demosthenes
IV. 327. Indja bito hrdin. nemanarpenou Seri Pankea
Pankea 324 Sandrokottus nanesani Prassiane
302. Wyprava Antiochus
300. Alexandr apujelse
Alliance Aetol. Dijmy Dijmy apujelsen
298. Antipater Aby
294. Demetr. Poliorket 288. Antigon Gonat
282. Seleuk Nikat 276. Galatsi v Asii
241. Attalus Pergam. 262. Antiochus Theos
III 242 Ptolem Euerg II 249. Arsaces 254. Diodot
232 Antig Doson 226. Seleukus Kallinik 242. Diodot II.
222 Philipp II. 223. Antiochus M. 217. Athenaeus 219. Ptolemaeus Sotergenes
200. Wyprava Antiochova 209. Philopoemen 208. Ptol. Philopat. Arsinoe
178. Perseus 191. Wojna Syrska Aetolsko-Athenska Messene
197. Seleuk Philopat 194 Flamin. Mnesarch Demetrius
174. Antiochus Epif
164. Ant. Eupator 182. Mithridat I. 180. Ptolemaeus Philometor Demetrius Soter
II. 146. Korint † Fameneus
157. Mithridat Evergetes
123 Mithridat M.
137. Demetr. II. 138. Ptolemaeus II.
128. Arsakes II
121. Mithrid. II.
96. 92. M. Mithr. I. 93. Cicero
92. M. Mithr. II. 87 Marius Sulla
64. M. Mithr. III. 76. Ptolemaeus Cyprius
I. 63. Pompeius Caesar. Cato Cicero 66. Lucullus Pompeius Parthien
54. Crassus 64. Mithrid III.
Xerxes Augustus 22. Augustus Chrisa za Galla d. Arab. 106. Orodes
37. Tiridates 37. Frates IV.
4. Orodes
I 79. Trajan 60. Tacitus 91. Vologeses I.
117. Hadrian 206 Augustus nalezlost 105. Kozdroes
138. Antoninus 126. Pohori Abgarovo 131. Vologeses II.
II 161. Marcus Aur. 162 Wojna Parth 189. Vologeses IV.
162.
200.
III Aurelianus 242. Gordian Gordianus nalezl 211. Severus handel Egyptanu s Persany
264. Odenat Zenobia 226. Artaxerxes
273 Palmyra upadla 273. Firmus obsazen Arabi Egypt.
IV. 324 Constantin 362. Postmi d Diocl. Veziridou
334 Theodosius
395. Hon. Theod.
V 476. Odoacer

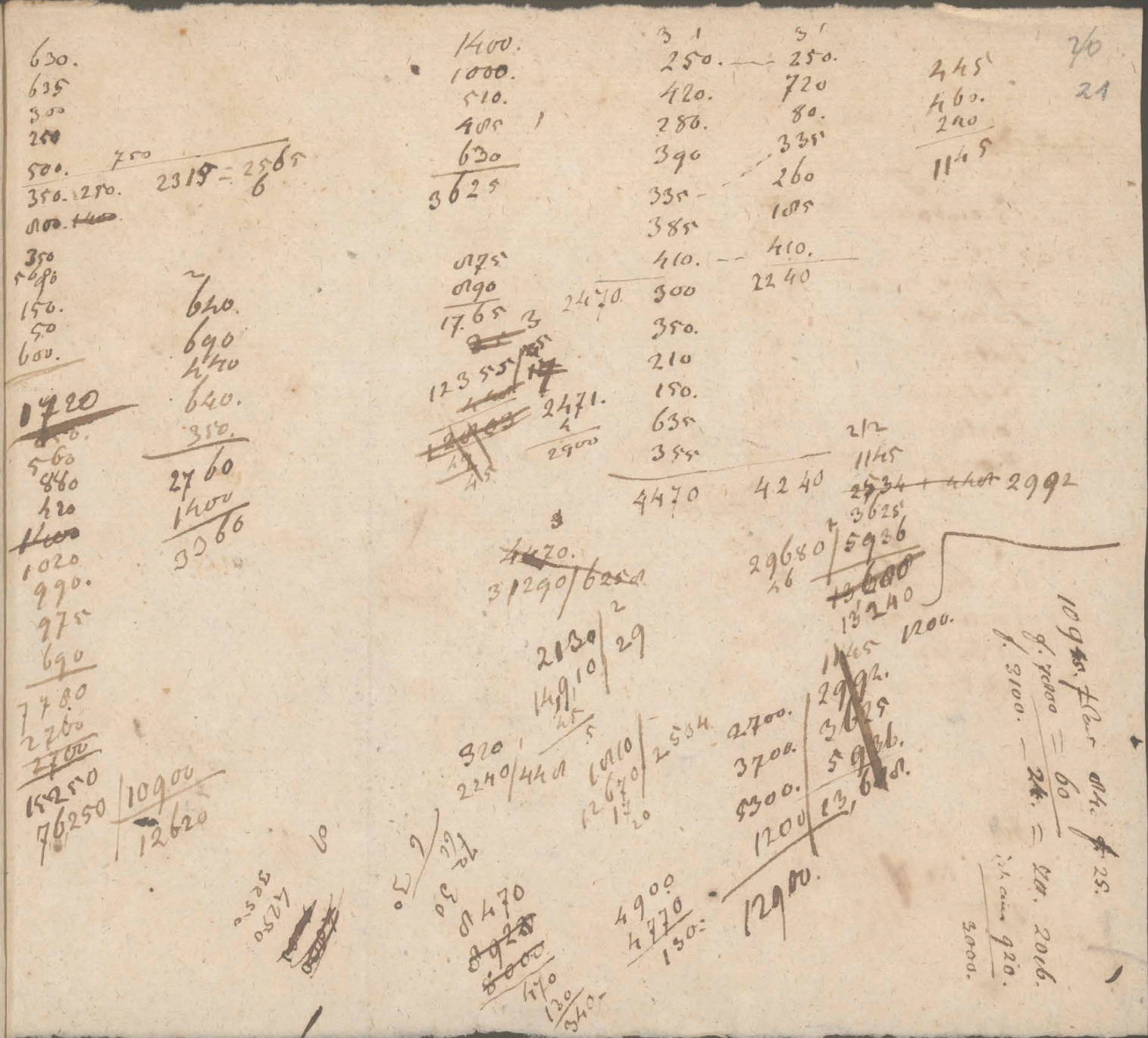

Itinerar Anton.

Traiecto

Contra Syenem

Parembolem	XVI.
Tritzi	II.
Taphis	XIV.
Talmis	VIII
Tutzis	XX
Pselcim	XII
Coate	IV.
Hierasycaminos	IV. hodie Derm

Ex Pselcim

Contra Pselcim	XI.
Contra Talmis	XXIV.
Contra Taphis	X.
Philas	XXIV.
Syenem	III.

LXXII

Voy. de Perse Pocockes

Trad. par. Eydous

à Neufchatel

1772. 12. maj

13200.

Syene
42 = 350
Pselei
6 = 50
Hierabyl
400.

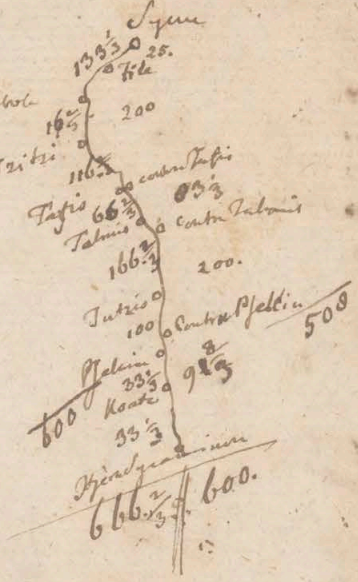

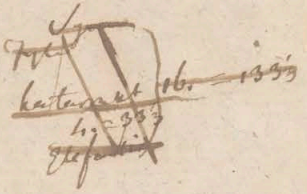

Syene
54 = 450.
Hypsmeyre
72 = 600
Jame

Carthaea	Carteia	Carteia	Carteia
		nebst Malaca	nebst Barcino
	Ituca	Ituca	Ucia
	Hippo	Hippo Diarrhytus	Hippo Zarytus
			Hippo Regius
		[illegible]	[illegible]
	Icosium	[illegible]	[illegible]
			Icosium
		Igilgilis	Igilgilis
	Sida	Sarda	Salda
			Rusicade
Hippo			
		Iol	Caesarea
			Cirta Sarcta
	Challa	nebst Malachath	Nebst Chysomtl
		mythicaga	
		post Regia	post Utica
	Sicca	Sicca	Sicca
		[illegible]	nebst Malaca
		[illegible]	[illegible]
	Thenae		Rusicade
		Tamuda	nebst Tamuda
	Abyla	Abyla	Abyla

Syena

Mena

Sabulu 600 Als. katus. 500. – 935.

Ejar – 950 1470 Prupf 625. 1560 – 475. 1010.

Davo – 550 1015 Berilus 345. 1905 – – 1355.

2050 Gebo. 235. 2140. – – 1590.

2345 Patela 295. 2435 – – 1885.

320 2699 Pontein 200 2789. 354. 2239

625 3333 Premi 360 3423 634. 2873

560 3890 Albis. 1050. 3983 560. 3438

1500. 5415 Napeta 1525. 5508. – – 4958.

Hiem Sya 130. 130.

Metalcupf. 305. 435.

– – – – – –

Tyfa 220. – 220.

Pfelis 220 – 440

katus 405. – 845.

Taffa 225. – 1070.

Bom 265. – 1335.

Albeba 625 – 1960

Ythus. 165 – 2125

Pffa – 335. – 2460.

Phenicoptilus 200 – 2660

Abnacis 760 – 3420

760 – 4180

1000 Kamelus 1030. – 5210

Erdhas 250 – 5460.

Sabulu 500 – 5960

Mori – 600 – 6560

Naus – 4016 – 6294

Napeta 650

Sabulu 350

Saudal 550

Ordal 320

Pri – 600

Mon – 320

2140

Chrisfya

Tyfa

Metal

Pfelis

Katus

Taffa.

Bom

Pupf

Beril

Albeb

Gebo

Ythus.

Patela

Pffa

Phaenopt

Pontei

Premi

Abnacis

Albis

Kamelus

Erdhas

Sabulu

Napeta

Mori

Pfelis

Phaenio

Abnacis

Kamelus

Syena

Napeta – 511. = 4250

Mena – 873 = 7295.

Neu 3000.

511. = 4088.

171. = 6961

360 = 2880

87300 / 7295

04

33

24

90

06

23

Rod i następstwo Maurów i Numidów

Cesar

Kleopatra } Kleopatra
Antonjusz }

(x) ~~[illegible]~~
(x) R. מש׳נרד = נרד

2) Oesalces — 3) Capusa zabity opolycza ce gniecis me zetulowi R.207 — 4) Lacumaces
1.) Gala król Numi: dii Massyl: ślicy — 5) Masinissa umarł w 200. dio. XXXV. 19. ob. 24 Epod. XLVIII. król. 206. dio. XXIX. 30. i mocen urzeca 203. Dio. XXX. 11. — Hadar ma Syfacja 201. dio. XXX. 44. 11 — † 149. dio. Ep. L.
A 239. Syn. ośy. r. 201.
z Sofonisba c. Hasdr: bala Kissonowego w R. 203. † 203. dionys XXX. 12. 15 imiał ujelu.

Uczeni
Massanabal
~~[illegible]~~
Juba
Hiempsala bratanica

Syfax stanął bio: Cirtheo 203. z Sofonisba c. Hz: Bokchusa Dio. XXII. S.t. 201. Dio: XXX. 45. — Vermines czy Vgines Dyn. dity p. dio. XXIX. 33. — Strzobaran. dio. Epit XLVIII.

Bocchos król mauretań Tell. 19. 110 ujął jenera 106. Tell. 113. Dio. Ep. LXVI. — Volux Sall. 105. C. za Jugurthą Tall. 80.

Bocchos pierwszy tarslan. 49. Dio Cass p. 177. Król cały Mauret. 38. Dio Cass p. 388. T. 33. Dio Cass p. 410. — Synorie Dio Cass. p. 751. — Eunoe poślubia mi ca Cesarza

Scythowie — Aflaliasz tyranie iuric

8) Micipsa † 118. Dio Ep. LXII.
7) Gulussa zyl ujęty 149. dio Epod. — wstrzymany do Dyon 170. dio. XXII. 23
6.) Hasdrubal

Adherbal zabity 112? w Cirta Sall. Jug. 26 Liv. Ep. LXIV. — Hiempsal zabity 118. za Thamidu Sall. Jug. 12. Liv. Epit. LXII.
Massiva zabity 110. za sprawą Jugurty Sall. 38. dio Ep. LXIV.
11.) Hiempsal na= Pompeja w Hiarbasie 80. Plutarch Pomp. p. 109. d. v. Sp. 2 XXXIX. — CXIV.
10) Jugurtha urodzony zaraz ony Sall. Jug. 11. wydany Rzymianom Bocha 106. dio Epit. LXVI. Sall. Jug. 113. 2 c. Bocha kr. Mauret. Sall. 80 Gauda † 108 Sall. Jug 65. — fortuna Cesarska XXXVIII. 3 Epod.
Synów 2 Sallust Jug. 28. ehyall dio Vatt. 90. Oxiuthas. Hirp. Sebelio Co. 1. p. 50. — LXVII.

Massugrad — (x) Dabar Sallust. Jug. 108

Masgaba nuba= zuje w Reynii 167. Liv. XLV. 13. 14. 44.

Misagen uczestniczy w Hiempsa epo: Jugurtha 171. dio. XLII. 2a przy Cyrtanach dio. XLII. 62. 63. XLV. 14

N. — { Hasdrubal w 2dz uciekł do Hiempsa zabity 147. Liv. Epit LI. dio. Perus

Hiempsal —

Hadrestal —

11 Methymnates najmłodszy syn umarły 158. Plin. VII. 12. Liv. Epit L. Valv. Max VIII. 13. 6. 1.

144. Polyb.
100. Sudas
80. Alexander
70. Artemidor
Dalion Artobolen Bion
23. Cl. Apollus 22. Petronjusz
19 Strabo

Królowie w Libyi

Tingitana Mauritanica	Cesariensis Massyli	Numidja Massyli	Afrika
Stolica Syfax	Cesarea	Cirta	
Rzeka Malva	Rzeka Ampsaga		
Rok 205. Bocchar. dio. XXIX. 20	Syfax - dio Epit. V. 3 Sobin. XXV. 17	dio XXX. 13.	Gala Oesalces Capusa t. 207. Lakumaces Masinissa
A. 203. państwo vernas Mass. Lig. p.		Masiris	Micipsa Gulussa Massanabal dio. Epit. L. 140
Rok 130. Bocchos Sall. Jug. 110			† R. 118. dio Epit LXII Adherbal † 112. Sall. 26. Liv. p. LXIV Jugurtha wydany 106. Liv. Epit. LXVI. Sall. 113
Rok 100. Bogud Aschalon T. 80. Plut. Sert. p. 577 Liv. Epit. p. LXXVII Rok 50. pan. Bogud [illegible]	N. N.		Hiarbas T. 80. Plut. Pomp. 109. Liv. Epit. LXXIX Hiempsal. — zyl 65. Sirtis † 64.
	Bocchos Dio. XXV. 16		Juba † 46. Utyka 63. Sirtis
			Karthago

A. 25. Juba syn Juby umiera RP. 19. Dio Cass. p. 544. Strab XVII. p. RP. 19 Prowincja Rzymska RP. 40. Strab. XVII. p. Dio Cass. p. 687.

24

Wizerunek następstwa królów Numidzkich i Maurów.

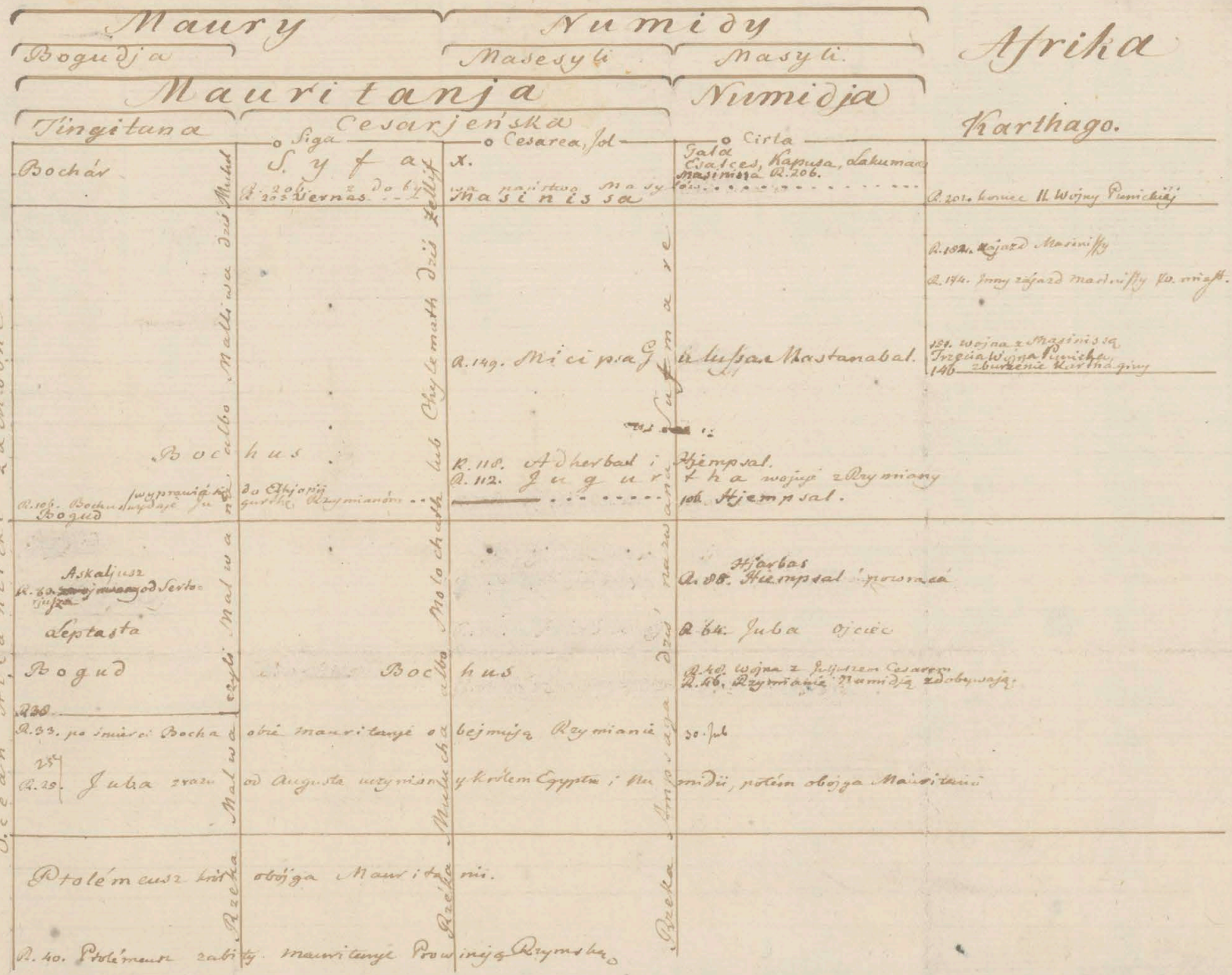

R. 203. Vernas. do b. [illegible]

R. 201. koniec II. Wojny Punickiéj

R. 182. Najazd Masinissy

R. 174. Inny zajazd Masinissy do wnętrz.

R. 149. Micipsa

R. 134. Wojna z Masinissą
Trzecia Wojna Punicka
146 zburzenie Karthaginy

R. 118. Adherbal i
R. 112. J u g u r

R. 106. Hjempsal.

R. 88. Hjempsal

R. 64. Juba ojciec

R. 46. Wojna z Juljuszem Cesarem
R. 46. Rzymianie Numidją zdobywają.

R. 33. po śmierci Bocha

R. 29. J u b a

R. 40. Ptolémeusz zabity

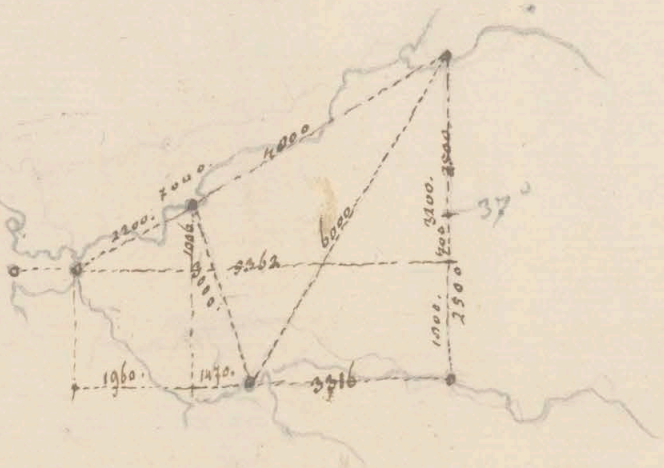
4000.
3200.
3000.
3400.
3500.
37°
3262
6020
1960.
1430.
3716
1000.

Egypt

Afryka

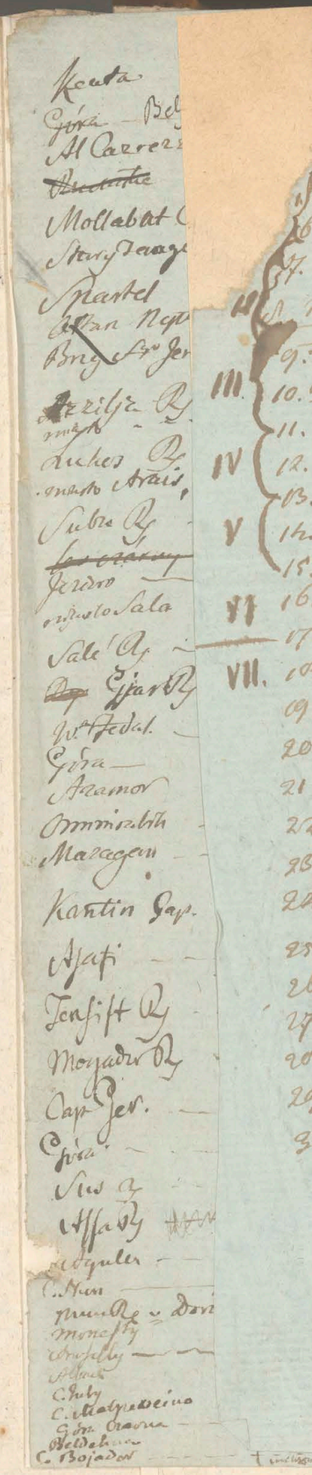
Ceuta
Gibraltar
Mollabat
Martel
Ayamonte
Huelva
Cadiz
Puerto Real
Xeres
Puerto Santa Maria
Rota
Sanlucar
Gerardo
Puerto de Sala
Sale
Tanger
Gibraltar
Arzila
Alcazarquivir
Larache
Mamora
Rabat
Salle
Mazagan
Santa Cruz
Agadir
Mogador
Cap Ger.
Ceuta
Tetuan
Alcudia
Mahon
Barcelona
Tarragona
Valencia
Alicante
Cartagena
Malaga
Gibraltar
Cadiz
Ayamonte
Lisboa
Setuval
Sines
Lagos
Portimao
Tavira
Castro Marim

Wyspy Kanaryjskie

Ptolemeus

	2. per Iasonb	1)	Mb. 12. 15.	4° 15′	Imm 60.	Sequin. 4,25.	Aestiv. 21.20.15.32.	
	3. per Schoalit.	2)	12. 30.	8° 25′		Sequin. 8,50.	Aestiv. 16,50.	Bor. 37,54.
	4. per S. Adulit	3)	12. 45.	12° 30′		13,20.	12,	44,10.
	5. p. Meroen	4)	16. —	16° 27′ (25)	—	17,45.	7,45.	51.
I	6. Napata	5)	13. 15.	20° 14′ (15)	—	22,10.	3,45.	58,10.
	7. Syene	6)	13. 30.	23° 57′ (50)	—	26,30.	—	65,50.
II	8. Ptolem Mer. in Mal	7)	13. 45.	27° 40′	—	31,50.	3,30.	74,10.
	9. Aegypt pr.	8)	14. —	30° 22′ (20)	—	35,12.	6.50.	83,15.
III	10. Phoenice	9)	14. 15.	33° 10′ (15)	—	39,30.	10—	93. 5.
	11. Rhod	10)	14. 30.	36° —	—	43,50.	12,55.	103,20.
IV	12. Smyrna	11)	14, 45.	38° 33′	—	47,50	10,20.	114. 55.
	13. Hellesp	12)	15. —	40° 56′ (17)	—	52,10	10 30.	127. 80.
	14. Massilia Byz	13)	15. 15.	43° 5′	—	55,55.	20,10,	140, 15.
V	15. Medi Ponti	14)	15. 30.	45° 7′	—	60.—	23,15:	155: 15.
	16. Fontes Danubii	15)	15. 45.	46° 51′	—	63,55.	28.30.	174, 35.
VI	17. Borysth ost.	15)	16. —	48° 32′ (30)	—	67,50.	27,30.	188, 35.
	18. maia Meotid	16)	16. 15.	50° —	—	71,20.	29,55.	208. 20.
VII.	19. australissima Pontus	16)	16. 30.	51° 35′	—	75,25.	31,25.	229, 20.
	20. Rheni ost.	16)	16. 45.	52° 50′	—	79,5.	33,20.	253, 10.
	21 Tanaidis ostia	17)	17. —	54° 7′	—	82,35.	34,55.	278. 45.
	22. Britanniae Magn Bor	17)	17. 15.	55° —	—	85,20.	36,45.	304,30.
	23. Mediae Britan	17)	17. 30.	56° —	—	88,50.	37,20.	331, 15.
	24. Cataractae Britan	17)	17. 45.	57° —	—	92,25.	39,20.	372 40.
	25. Australis Pars Britan	17)	18. —	58° —	—	96. —	40,44.	419,5.
	26. Medi Pars Brit	18)	18. 30.	59° 30′	—			
	27. Boreal. pars Brit	20)	19. —	61° —				
	28. Ebudy		19. 30.	62° —				
	29. Thyle	21)	20. —	63° —				
	30. Scythiae Gnotis		21. —	64° 30′				

alii Graeci secund. C. Plinii descriptt.

		Dieit. 12. 30.					
		13. —	Sequin. Gnom. aequat.				
I.		14. —	7: 4.	= 34,17	30° 22′ (36)	29° 45′	29° 45′
II.)		14, 12.	35: 24.	= 41,9.	33°	34° 30′	34° 27′
III.)		14, 30.	100. : 77.	= 46,1.	36° (35.50)	37° 14′	37° 30′
IV.)		14. 40.	21. : 17.	= 40,34	38° (38.10)	39° 7′	39°
V.)		15°	7. : 6.	= 51,17	(41° 15′)		40° 30′
VI.)		15. 6. (12)	9: 8.	= 53,20	42° —		41° 36′
VII)	Dicuil	15. 36.	39: 36.	= 61,43.	46° —		45° 49′
		16					
		17.					
		24h —					66°

82

~~78~~

Starożytnych brzegów zachodnich Afryki opisów między sobą porównanie

Hekatej	Satasp.	Herodot	Hanno	Skylax	Eforus	Aristot.	Eratosth.	Polybjusz	Eudoxy	Artemid.	Sebosus	Posidonj.	Strabo	Pom. Mela	Plinjusz	Ptolémeusz			nazwania Dzisiejsze
Stup Herc	Stup Herc	Stup Herc	(Stup Herkules)	Stup Herkula	Stup Herc	Stup Herc	Abyla Gór	Abyla góra	Stup Herc	Abyla G.	Stup Herkula	Abyla G.	Bela G.	Abyla Góra	Abylae Góra	Abyla Góra	W Libyi wewnętrznej		Kegata
				Hermeon															Beljuna
			Thymiaterion	Thymiaterion				Dn Sagati											Al Kaxr Azzaghir
								Mulelacha											przyl. Mollabat
Tingé							Lixus			Linga			Tiga	Tingis	Tingis	Tingis			Stary Tanger
	Solois	Solois	Soloe	Soloeßus									Kotes	Ampelusja	Ampelusia	Kotes		Solocncja	Spartel maj.
			Karicki mur		Karicinum														
			Gytte																
			Akra			Ego rz.								Zilja rzeka	rzeka Zilia	rzeka Zilia			Azrilja. rz.
			Metilla										m Zelis	an. Zilja	Julja Konstancja	Zilja m.			m Azrilis
			Arambys																
			Lixus, rzéka	rzeka Lixus				rz. Lixus				rz Lixus	Lixa	Lixus rzeka	Lixus rz.	Lixa rz.			Lukos rz.
														Lixus	Lixus	Lixus			Arasz
			Wielka rzeka	rz. Arnidos		rz Onyses		rz. Subur							rzeka Subur.	rz Subur	rz. Subos		rz. Subu
			Jezioro						Jezioro				D. Emporid.			D. Emporidis			Jezioro
														Sala	Sala	Sala	Salathos		Sala
			rz Chretes	rz. Krabis		rz Chremetes		rz Sala							Sala rzek	rz Sala, Sala	rz. Salathos		rz. Salé
				rz. Kjon											rz Wjor	rz Djus, Djus			rz. Gjar
			Wyspa Kerne	W. Kerne	W. Kerne	W. Kerne	W. Kerne	Wyf. Kerne					W. Kerne		W. Cerne		W. Kerne		W. Fedal
								J. Atlas					J. Dyris		J. Dyris Atl.	J. Atlas mały			ramie Atlasu
																			Azamor
								rz. Anatis							L. Asama	rz. Asama			rz. Ommirabih
																W. Pena			W. Mazagan
								Rutubis								Rusibis		Portus illi	Mazagan
								portl. Stnica								przyl. Stnica			przyl. Kardin
								Risandir								Mysokaras			Asafi
								rz. Kosenum							rzeka Fluth.	rz. Kusa, Fluth.	rz Chusarjus		rz. Tensift
								rz. Palsum											rz Mogador
								przyl Surrentj								przyl Usadjum	Jarmarja	Arsinaria Usadium	przyl. Ger
																Lixus			~~Solungi~~
			Gór. Atlas					Góra Barce					G. Atlas	G. Atlas	G. Atlas Wielk.	J. Mandrus	J. Atlas		ramie Atlasu
								rz Masatat							Lixus	Ophiodes	rz Mass		rz. Sus.
																			rzeka Asa
																		przyl. Kathenes	przyl. Aguilen
			Hesperi Keras					Hesperi Keras					Hesperu Keras	Hesperu Keras	Hesperij Keras	Atlas Wielki		Hesperij Keras	przyl. Nun
									W. Gorgady				W. Gorgady	W. Gorgady	W. Gorgady				
								W. Hesperu							W. Hesperu				
								rz Dasis								rz Agna, rzeka Una	Nujus,	Nja, Darados	rz Nun, Dorodus
								rz Bambotz										rz Masithol	rz Anselly
			G. Theón Ochema					G. Theón Ochema	Theón Och				Theón Ochema	Theón Ochema	Deorum Currus		Theón Ochema		G. Czarna
			Notu Keras						Notu Keras								Hyppodromi Æthiop.		przyl Bojador
			Gorillae W.										Gorillae						
Milczący?									Milczący				Niemi						

1. 2. 4. 3 6 5

Bion		Nol Aleksan	Petronjusz		Juba	Zwiedzacze nerona				Ptolemeusz					
Wschod	Zachod		Wschod	Zachod	Wschod	Wschod		Zachod		Wschod		Zachod			
						Miejsca od miejsca	Stadja	Miejsca od miejsca	Stadja	Miejsca od miejsca	Stadja	Miejsca od miejsca	Stadja		
Syene		Syene	Syene		Syene	Syene				Syene				Assyan	
										Katarakta	100.		100.		
						Hieron Sykamin	450.		450	Hieron Sykamin	90.		90		
										Phyle	310.		310		
Thathrice	Takompsos				Takompson					Metalompso	380		380		
	Magona Sea					Tama	600.		600						
				Pselcis								Pselcis	310.		
Aranium					Aranium										
Sesanium					Sesanium										
	Edosa Delenarja														
Sandura										Katarakta Insel			375		
	Pyndis														
					Diden										
												Jasfitja	320.		
	Magusa														
	Bauma											Bauma	370.		
												Autoba	970.		
Hasaudum															
Anadoma					Manuida					Dnupis			510.		
										Beritkis	480		480		
					Corambis										
				Phthuris								Phthuris	480		
Cumara										Gerba			540.		
	Lentuma				Hammidara										
Peta i Bodjana										Pateta	400.		400		
					Prosda										
												Pythe	450		
Leophitherga															
												Ptenuthis	280.		
Tantarene					Parenta					Ponteris			280		
					Masua										
Mocetrindra					Tessara										
					Gallas										
Noa					Zoton										
					Graucomen										
					Emeum										
Zuphsa															
					Didiotas										
Pysfata					Hebdomekontarchus										
					Cysten										
					Semma										
Negeda															
					Gadagaten										
Lea					Dalvin										
	Spiritum														
Rhemnja				Primin	Primin					Pranis	880		880.		
												Abaneis	420.		
				Abokim								Kambysi	1400.		
		Euonymity		Cambusis								Euonymity			
Nupsja					Nupsin			Euonymity	1000.						
				Atheran											
												Cathara	350.		
	Sydopta											Satachtha	640.		
								Atina	1150.						
	Perfora Pindicitora							Pitava	209.						
										Arbis			440		
	Agago Ofima														
Direa					Daselin										
	Lucsa														
	Mausaracum Urbim											Nori	690. (820)		
						Jagandetys	442.		442.			Asis	640.		
						Tergedum	442.		442.						
Petaga		Napata	Napata		Patin	Napata	666.		666	Napata			920.	Noavai	
	Melonophyta														
					Gambreves										
	Pagoanfar														
Bagada					Magafan										
					Segusmale					Sakole	500.		500	Danbole	
					Cauda										
Dumina					Denna										
	Zagmag														
					Cadeuma					Sandake	440.		440		
					Hona										
					Bastra										
	Arenbyst														
					Hana										
										Cybadan	440.		440		
					Natum										
	Zamnor				Scammos										
					Gualtyfa										
Akadata															
	Mambja				Abata										
					Tradocalis										
			Stadisin											Katarakty 1.ma	
					Seren										
	Bereja														
Mallos					Mallos					Premnis	850.		850		
	Cetuma														
					Agoren										
												Fathis			
Merve		Merve			Merve	Merve			3000.	Merve	500.		500.		

37

Herodot, Xenofon, (Ktesias).

Ocean od Herodota wyśmiany

Grypy i Arimaspy mnóstwo

Europa

Agathyrsi Kraj Skythów

Scythia

Sigynni

Triballi

Thracia

Eridan

Henety

Ligury

Illyrii

M. Adriatyckie

Tyrrheni

M. Śródziemne

M. Jońskie

Sycylia

Kreta

Karchedoni

Atlas Góry

Libia

Egypt.

Piaski

Ammon Oasis

Theby

Elefantina

Ichthyofagi

LIBYA

Aethiopy.

W. Takompsus

Nysii

Makrobii

Morze Południowe

Paluss Bagna

Pustynia

Androfagi

Melanchleni

Thyssagety

Syrki

Argippei

Egipody

Góry Pustynie

Arimaspy i Grypy

Issedoni

Scythia

Sauromaty

Meotowie

Meotis Jezioro

Bosphor Kimmeryjski

Indus

Kaukaz Góry

Massagety

M. Kaspijskie

Korasmi

Sogdy

Parthy

Kaspii

Myrkano

Saki

Arasses R.

Armenia

Media

Babylon

Susa

Memnonia

Persis

Aethiopy

Nyki

Arabia

M. Czerwone

Stadja Olympijskie

Erythrejskie

Morze Południowe

Kaspia
Kolchy
Assyria
Armenia
Media
Baktry
Parthami
Sarangi
Sagarti
Dahi
Sacae
Indi
Susi
Persis
Carmani
Gedrosii
Arachoti
Paropamisadae
Margiana
Hyrcani
Albani
Iberes
Colchi
Mossychi
Matiena
Parthusii
Chorasmi
Candari
Sogdi
Massagetae
Scythae
Derbices
Sacae
Indi
Gedrosii
Carmani
Persis
Susi
Media
Armenia
Assyria
Baktry
Parthami
Sarangi
Sagarti
Matiena
Kolchy
Kaspia
Massagetae
Margiana
Indi
Sacae
Dahi
Derbices
Albani
Iberes
Colchi
Mossychi
Parthusii
Chorasmi
Candari
Sogdi
Scythae
Paropamisadae
Arachoti
Hyrcani
Gedrosii
Carmani
Persis
Susi
Media
Armenia
Assyria
Baktry
Parthami
Sarangi
Sagarti
Matiena
Kolchy
Kaspia
Massagetae
Margiana
Indi
Sacae
Dahi
Derbices
Albani
Iberes
Colchi
Mossychi
Parthusii
Chorasmi
Candari
Sogdi
Scythae
Paropamisadae
Arachoti
Hyrcani
10
15
11
20
14.
18.
12.
17.
16
9.
8
7.

Polybjusha-

Britania
Morini
Bastarni
Sármati.
Borysthenes
Tanais R.
Nomadi
Celtika
Europa
Bessi
Pontus Euxinus
M. Hyrkańskie
Jaxartes rzeka
Bythini
Pontagonia
Galati
Tektosagi
Lezyrowie
Asia
Dahowie
Aspasjaki
Oxus R.
Iberia
Hiszpania
Góry Pyrenejskie
Alpes
Alpy
Adriatycka
Odn
Illyrja
Thrakia
Tapuri
Hyrkanja
Sadrasti
Matjani
Atropatia
Armenia
Ekbatana
Parthowie
Hekatompylos
Kaspii Pyle
Media
Kaspi M.
Bakt rjana
Indie 16000
Hercyńskie Góry
Hiberus R.
Narbona
Lugdunum
Akwitanja
Galia
Italia
Tyrrheńskie
Apenin
Rzym
Kenopol
Kartagina nowa
Kartagina
Sardinia
Corsica
Massili
Libyá
Nomadi
Libyoteniki
Mesopotamja
Syrja
Tyr
Jerozolima
Judea
Jordan
Babylon
Susjana
Persi
Karmani
Arabi
Ethiopja
Arjaspi
Drangi
Arachozji
M. Czerwone
Kolias

30

Thula

Britania

Europa

Klima VII. 48° 29' 19" J. 16. Borysthenes

Hellowie

Massilia Nitea 43° J. 18. 12'''

Rzym 40° 32' 20" J. 18. Apollonia Amfipolis Alexandria
Neapol

Iberia

36° 32' 10" Atheny 27° J. 14. 36'''
Syrakusy 36° 20' 24" Rhodus
Rozmiar Długosci cale nieznany Północnik Amoliski 36° J. 14. 30'''

Carthago 32° 29' 43"
21° 0' 34"

Mauretanii

Libya.

Silfion

17° 40'
1/2 i 1/3 Linia Linia przyrostowego.

miejsca nieznane

Przyrostnik Równik Przyrostnik Południk

— O. Pechlow. = — 18°

61° J. 19.

54° J. 17

Skythia

Kaspia

Hyrkania

Byzant

Cusanus Fasis R. 1000. Kaspius

Asia

Thapsak 40° 16' 48"

Kaspie Byle 40° 17' 34"

Media

Syrta

Babylon 3400. Susa (1070) 4400.

Babylonia Susiana Persia

Od. Perska

Kilosyria

Kyrene Alexandria

Peluzium 3600.

Egypt

Arabia

Arabia Pet.

24° Zwrotnik Syene Berenice

Ethiopia

18°

Meroe Ptolomais

kraj kinnamonowy 12° 34' 17"

M. Czerwone

Baktra.

Baktriana

Taurus Góra

Margiana

Aria

Hippark.

Indie. 70,000. Stadjów.

Hyrcania

Georgia

Sinus R.

Ichthiofagi

10°

Rotias

Taprobana

F Hipparch

Eratosthenes.

Thula 66°

60° N. 34° J. 19.

50° J. 10.

Britania

54° J. 4.

Orkinia

42° 29. 19° J. 16.

Keltowie

Thrakia

Macedonia

Morze

Iberia

Sardońskie

Tyrrheńskie

Sikelia

Sikelijskie Morze

Afryka

Libijskie Morze

Sibya

Herne

Ethiopowie

Europa

Sky thy

Borysthenes

Meotis

Bithynia

Pontus Euxinus

Asia

Rhodus

Creta

Syria

Judea

Arabia

Nubi

Blemmyi

Zuwaltnik 23° 8' 19' (26') Syene

Berenike 23° 44' 34'

Saxonia

Uiti

M. Kaspijskie

Massagety

Sogdiana

Sakowie Skythy

Hyrkania

Baktriana

Parthy

Media

Armenia

Susa

Persia

Od. Persika 28. 34. 17.

Karmania

Aria.

Georgia

Indie

Ichthiofagi Ority Arbity

M. Czerwone

Taprobana

Hekatompylos

Alexandria

Drangi

Arachotis

Orfospana

Praaspa

Parapanis

Thine

Ganges

Indus

Euphrates

Tigris

Thapsak

Babylon

Seleucia

Ctesiphon

Jaxartes R.

Tanais R.

Derbiki

Marcy

Tapyry

Amardi

Amanis

Enotofagi

Kaspios Kyros R.

Kaspios Byk

Kaspios

Kaukasus

Taurus

Imaus

Hyrkanie

Sarmatia

Scythia

Thrakia

Pyrenaei

Alpes

Hercynia

Rhenus

Danubius

Tanais

Borysthenes

Meotis

Pontus Euxinus

Bithynia

Mysia

Troas

Hellespont

Propontis

Thracium

Athos

Athen

Karia

Kilikia

Rhodus

Creta

Cyprus

Syria

Judea

Arabia

Nubi

Blemmyi

Meroe

Syene

Berenike

Thebae

Memphis

Alexandria

Nilus

Nilus Fl.

Nilus Ostium

Nilus Ostium Canopicum

Nilus Ostium Bolbitinum

Nilus Ostium Sebennyticum

Nilus Ostium Phatniticum

Nilus Ostium Mendesium

Nilus Ostium Tanaiticum

Nilus Ostium Pelusiacum

Nilus Ostium Heracleoticum

Eratosthenes

Szerokość Geograficzna
według dzisiejszej rachowania

Ujście Ben. Arabskiey	12°	30′	0
Meroe	18°	7′	0
Ptolemais Epithanis	16°	50′	0.
Nasamodum mons Lunae Pidg.	8°	1.	30″
Zarsinta	23°	9′	50″
Syene	23°	50′	0.
Berenika Drakodyt.	23°	19′	0.
Pelus	30°	40′	0.
Cyrene	32°	46′	0.
Aleksandria	31°	11′	20″
Karthago	36°	51′	0
Ptolemais w Fenicii	32°	47′	0.
Tyr	33°	9′	0.
Sydon	33°	25′	0.
Babylon	43°	0.	0.
Susa	32°	15′	0.
Srodek Rhodu	36°	10′	0.
Atheny	39°	5′	0.
Thapsak	35°	18′	0.
Kaspie Pylae	35°	40′	0.
Apollonia Epiru	40°	56′	0.
Amfipolis	40°	40′	0
Aleksandria w Troadzie	39°	49′	0
Marsylia	43°	17′	15″
Nikea	43°	41°	54″
Bysant	~~39° 49′ 0.~~	41°	1′ 24″
Ujście Borysthenu	46°	39′	0.
Venice przed Galli	52°	8′	40″
Baktra	36°	40′	0

Scythyjski Ocean.

Ocean Wschodni

Scythia

Sak Massagety

Sogdiani owie czyli Aramei

Sery

Scythowie Dzicy

Dzicy ludzie

Androfagi Anthropofagi Scythowie

Arimaspi Essedoni

Tabin

Napei Apatei

Kaidary

Hisfy

Derbiki

Abzoe Asei Rhymmicy

Silin czyli Issedones

Arimki

Pesiki

Syrmaty Izydrzacy

Heriochi

Batem

Saraparay

Dahowie

Tanaus czyli Gronkas G.

Psitaros R.

Kambari R.

Lanos R.

przyl. Chryse Cyrnaba Odn.

Attakow Odn.

Attaki

Frury Tochary

Kattey

Brysani

W. Chryse

Indianie Nomady

Chisidokosagi

Emodus

Zerdy Soly

Andary

Brachmani

Makko Kalingi

Pulibothra

Molindy

Moduby

Gangesi

Argyre W.

Indie

Kalingi

Parthalis

Dandagula

Przyl. Kalingon

M. Indyjskie

Malli

Sittary

Menedy

Mandei

Gandaridy

Mondegalingi

Ptolomeusz

Taprobana

Insula Megisba

Paleimundus

Kanei

Modusa

Hippuros

Tropina Sutomeda

Rangi

Madruni

Przyl. Perimula

Ostrowy Plakamiege

Ichthiofagi

Arbity

Crity

M. Czerwone

Droga Armii Izraelskiej

Oden. Perska

Katabani

Omani

Tsani

Ascity

Minei

Chatramotity

Hramity

Cerbani

Numerity

Dioskoridu

Tyagros

Arabia Felix

Arabia Petrea

Arabia Deserta

Harmane

Gyerasi

Drangi

Parthia

Media

Susiana

Persis

Babylon

Arabici Nomady

Mesopotamia

Syria

Asyria

Arachoty

Amabosa

Asangi Parasangi

Margiana

Baktry

Hyrkani (Taurantes)

Maroowie

Tapury

Hyrkanskie M.

Kaspia

M. Scythyjskie

Kaspijskie

Albanie

Derbiki

Anariacy

Colchis czyli Kadusii

Ponticus

Euxinus

Thracia

Macedonia

Graecia

Thessalia

Epirus

Achaia

Phrygia

ASIA

Mysia

Bithynia

Galatia

Cappadocia

Pontus

Armenia

Colchis

Iberia

Albania

Sarmacia Asiatica

Sarmacia Europea

Scythia

Sarmatae

Rha R.

Tanais R.

Daey

Getty

Mezia

Bulgari Putrici

Sarmatae

Venedi

Wenedowie

Slavi

Germania

Germanie

Suevi

Hercinia Silva

Boiemum

Helvetia

Vindelicia

Noricum

Rhenus R.

Celtica

Gallia

Belgae

Celtae

Celtowie

Celtoscythae

Cimmerii

Cimbri

Teutoni

Cimbrowie

Teutonowie

Cimbrica Chersonesus

Jutland

Scandinavia

Scandia

Insula Scandia

Inny Swiat

Thule

Hibernia

Britannia

Caledoni

Mare Balticum

Mare Germanicum

Mare Britannicum

Oceanus Septentrionalis

Mare Internum

Mare Nostrum

M. Adriatyckie

Mare Rubrum

Ocean, Morze Abissynskie

Ocean Indyjski

Ocean Aethiopski

Aethiopia

Aethiopia Interior

Aethiopia Sub Aegypto

Aethiopia Occidentalis

Aethiopia Orientalis

Mauritania Tingitana

Mauritania Caesariensis

Numidia

Africa

Libya

Lybia

Barbaria

Zahara

Lachonia Piaskowa

Piaski Libijskie

Nigris R.

Fluvius Niger

Nigritae

Garamanty

Nomady Nasamonowie

Nomady Melanogetuli

Nomady Gaetuli

Nomady Autolotae

Nomady Melanogetuli

Nomady Garamanty

Nomady Arabici

Nomady Troglodyty

Nomady Nubei

Nomady Numidowie

Nomady Mauri

Nomady Makrobii

Nomady Memnonii

Nomady Atlantes

Nomady Syrbity

Nomady Symbarowie

Nomady Palugges

Nomady Ptolomeusz

Nomady Sambry

Nomady Daveli

Nomady Dochi

Nomady Gymnety

Nomady Andery

Nomady Krilony

Nomady Ptolomeusz

Nomady Ptolomeusz

Nomady Ptolomeusz

Artemidor:

Europa
Sármaty
Asia
Libya
Ethiopia
Arabia
Persia
Indie
Kaspia
Pontus Euxinus
Thracya
Italia
Hiberia
Gallia
Syria
Egypt
Mesopotamia
Caramania
Scythia
Ethiopia
Troglodytica
Taprobana
Gangis
Indus R.
Tylos
M. Erythreyskie
Ocean Ethiopski

Artemidor

Ocean 62°

(63° 10' 29")

50° (58° 46' 29")

Hibernia

Britania 1400

Europa

(49° 39' 35")

Germania 2000

Gallia 3500

Windelicia Noryk 3600

Pannonia

Dacy

Ister R.

Mezia

Illyria

Italia

Iberia

Macedonia

Grecia

27,200

(13,800)

(13,130)

Sycylia

Maurytania

(22,800)

(22,761.)

10,000

24,320.

Afryka

Cyrene (31° 20')

Alexandria

Egypt

Afryka

Gyramanty (20° 56')

Ethiopia

17,360.

Rhodus (3000)

(1500)

(1550)

Scythia

7040.

Sarmacya

9600.

(49° 27' 10")

9040.

Sauromaty

Taurydes

Cimeryi Reg.

Tanais R.

Tanais Op.

Sinus Issicus

Gulfus Issicus

Gulfus Caspius

Gulfus Sinicus

4440.

8000. Pont.

Iberia

Hyrkania

Caspia

4300.

Ocean Scythijski

Agrippa

Scythia

Ocean Scrici

Parthy

Armenia

Asya

Cypr.

Tigris R.

Mesopotamia

27,200.

10,560. Góra Taurus

Państwo Parthów

Syria

Persia 6720

Arabia

Mare Rubrum

M. Czérwone

Indie 26,400.

Ganges

14,400

Indus R.

00

Jerusalem

Damascus

(Dionysiusz) Strabo.

Granice zamieszkałego ządu

Europa

Asia

Libye

Kaspia

Arabia

India

Julius Cezar

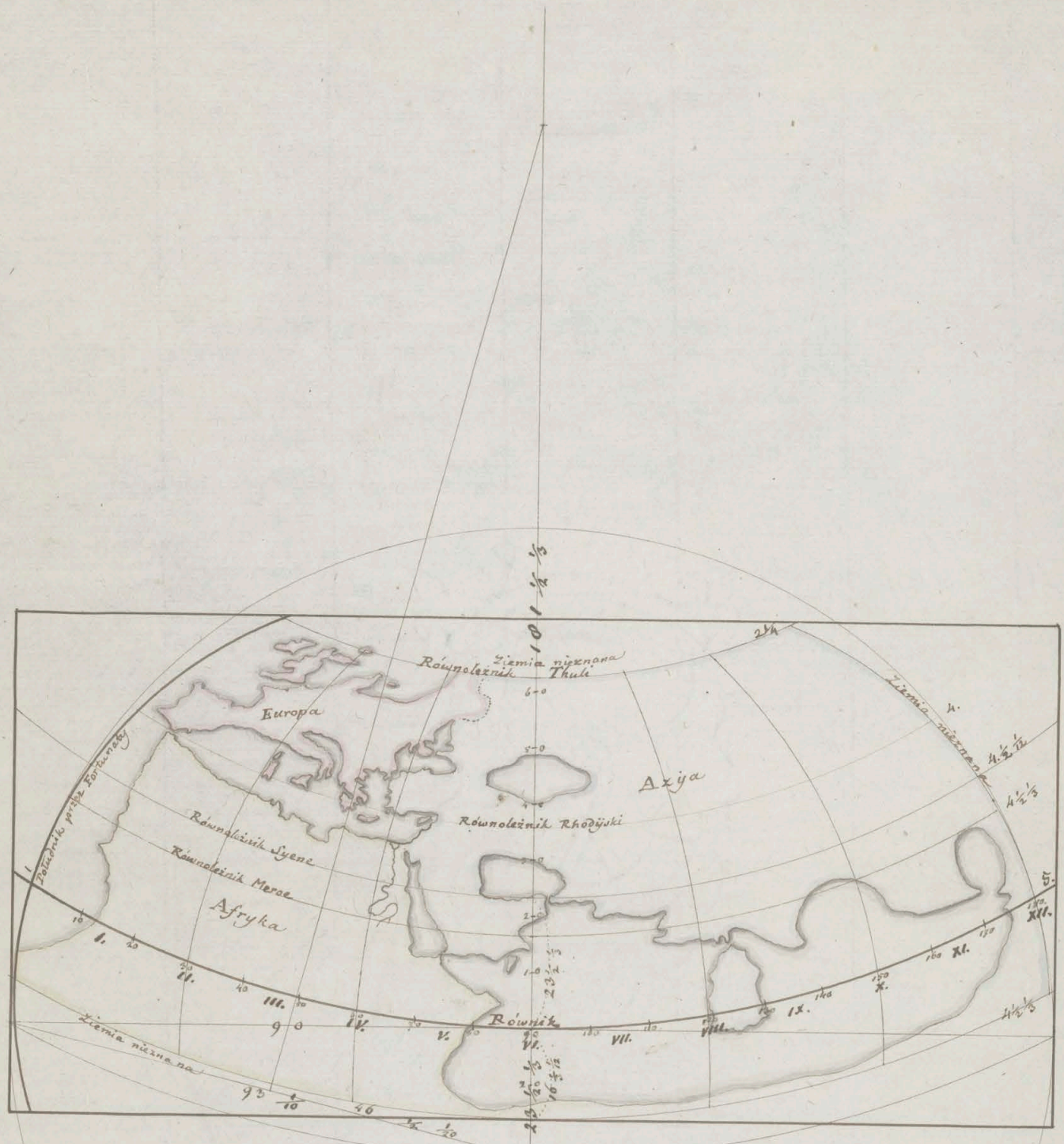

Ptolémeusz 2.

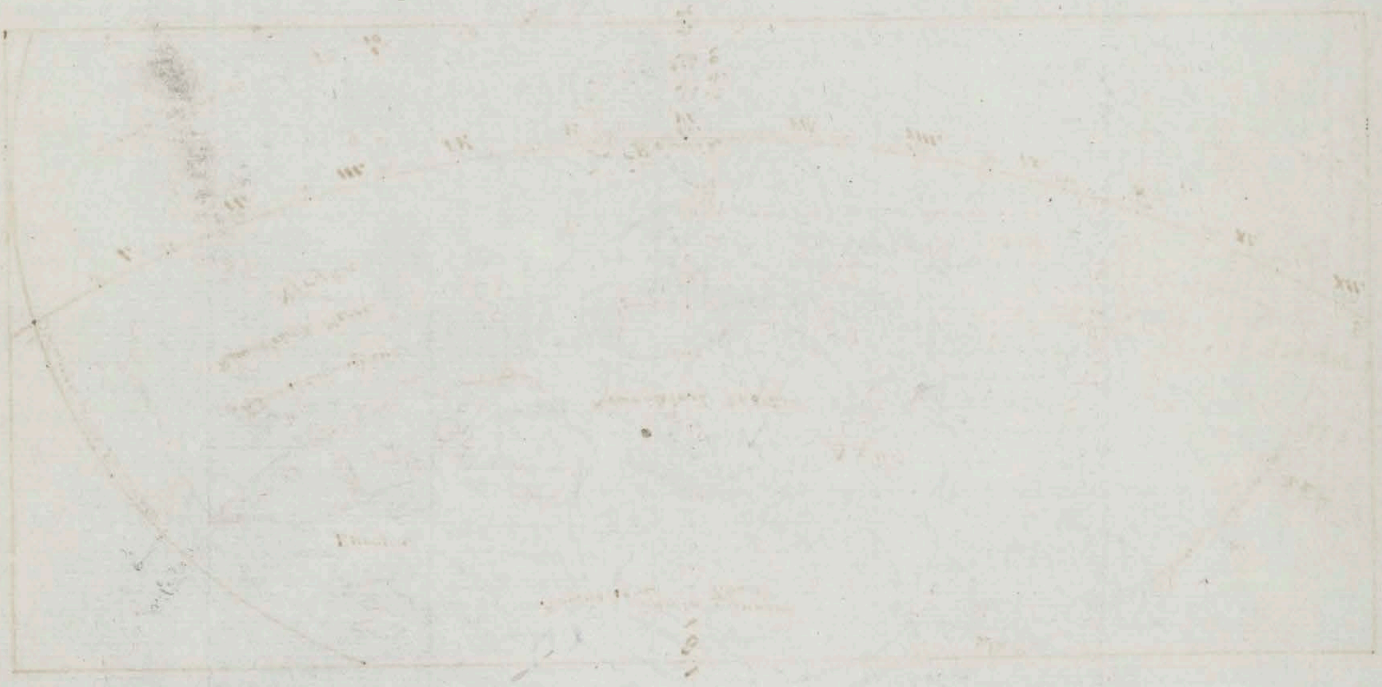

Eschyles, Pindar,

Euripides,

Sofokles,

Thracia

Scythia

Europa

Asia

Libya

Aethiopia

Ocean Chronowy Scythyjski
Ocean Atlantycki
Ocean Wschodni
Ocean Ethiopski
Europa
Azja
Afryka
Jndja
Scythyja
Kaspi
Jaxartes
Sogdyjana
Baktr
Medy
Jndja
M. Czérwone
Taprobana
Thula
Dionysjusz

47
40

Hesiod i Homer

Hesiod

Homer

Ister R.

Skythowie

Hyperborei Koniodaje
Glaktofagi Mlekojady

Mysi

Thrakia

Peoni

Strymon R.

Pangaion

Ismarus

Thikonii

Athos

Samos

Lemnos

Emathia

Pieria

Aenos

Threjos

Sestos

Dardani

Kiliki

Troja

Lesbos

Tenedos

Phrygia

Lydii

Kaukoni

Parthenius Rp.

Sangar R.

Hellespont

Abydos

Thyatira

Hermus R.

Smyrna

Chios

Skyros

Euboea

Chalcis

Aulis

Thebes

Athen

Geresto

Mimas M.

Kaystros R.

Mycale G.

Meander R.

Samos

Milet

Caria

Lykii

Kos

Rhodus

Cypros

Paphos

Delos

Karpathos

Kasos

Phenicia

Sidon

Kreta

Knossus

Lyktos

Gortyn

Festos

Egypt

Egyptos Rp.

Araby

Megalo

Cremby

Katudei

Pygmejowie

Libya

Hermikyny

Ethiopowie

Zachod

Wschod

Zeniki Scythowie

Asia

Europa

Africa

Ocean

Pontus Euxinus

Propontis

Mare Aegeum

Mare Mediterraneum

Mare Rubrum

Mare Atlanticum

Mare Caspium

Mare Erythraeum

Mare Indicum

Mare Hyrcanum

Mare Caucasium

Mare Ponticum

Mare Adriaticum

Mare Tyrrhenum

Mare Ionium

Mare Siculum

Mare Libycum

Mare Africum

Mare Balearicum

Mare Gallicum

Mare Ligusticum

Mare Tyrrhenum

Mare Adriatic

Anaximander, Skylax Hekateusz Hellanikus Damastes

Hyperborii Hiperei Kimmerii

EUROPA

Narbei Massalya Liguria Ligurie

Monoikos Ampelos Athalia

Hyrnos Tyrseni Italija

Rhobyzy Ogdalema Melanchleni

Ister

Adrja Rhomus Thracia

Eidety Hyops Sixos Massyli Molybdana Halathe

Ocean Stupy Herkulesowe

Thinge Thirike Metagonium Himera Sikelia Gela Syrakusy

Karchedon Kanthe Tygantij Zaweki Mazyes

Peloponnesus Jaulos W. Pelion W.

Oda Ptyllów Masilia Ptyllowie Marmaridy

Egypt Syis Athribis Thebae Aloës Chemmis Thuessa

LIBYA.

ASJA

Pygmeje

Ethiopja

Pontos Karsinitis Charimati Achaei Asiatici Sinus

Lesbos Myrina Tenedos Troas Lemnos Samos Korseja W. Kreta

Sidon Fenicja Syrja Arabja

M. Czerwone

Media

Pythea

Oceanus

Scythia

Tanais fl.

Mentonomon

Cattoni

Byzant.

Mosyllia

Thrac. Chersonesus

Libya

Hellespont.

Propontis

Cimmerii Bosporani

Asiama Kalbis

Mosyni

Mardi

Bessi

Thracia

Gerrae

Scythae

Cimmerii

Bosporani

Cimmerii Bosporani

Cimmerii Bosporani

Cimmerii

Kelty

Scythy

Hekatausz z Abdery

Cassi

Jergi

Amazony

Eudoxus, Filistus, Theopompus, Ephorus, (Aristoteles) i poszczególne ustępstwa (:)

44
55

Ptolemæus 1.

Europa
Asya
Asia
Africa
Mare Rubrum
Mare Persicum
Mare Caspium
Mare Indicum
Mare Magnum
Mare Atlanticum
Mare Barbaricum
Mare Erythræum
Mare Arabicum
Mare Indicum
Mare Indicum
Mare Ind

95

Skylax. A. 350.

Europa

Asia

Celty

Henety

Sigyi

Ibery

Sardó

Tyrrheni

Umbri

Adrja

Mare Adriaticum

Mare Tyrrhenum

Mare Ionium

Mare Aegaeum

Mare Creticum

Mare Libycum

Mare Siculum

Mare Africum

Mare Balearicum

Mare Atlanticum

Mare Rubrum

Mare Caspium

Mare Meotis

Mare Euxinum

Mare Mediterraneum

Skythija

Thrakja

Makedonya

Hellas

Kreta

Lycia

Pamfilia

Cypr

Bithynia

Troas

Phrygia

Lydia

Carthago

Gadira

Sikelja

Sardinia

Corsica

Creta

Rhodus

Cyprus

Nilus

Ister

Tanais

Borysthenes

Hydaspes

Euphrates

Tigris

Indus

Gangis

Taurus

Caucasus

Olympus

Ida

Parnassus

Helicon

Pindus

Athos

Sunium

Malea

Taenarum

Peloponnesus

Rhodope

Haemus

Hellespontus

Propontis

Bosporus Thracius

Bosporus Cimmerius

Fretum Gaditanum

Fretum Siculum

Fretum Gallicum

Fretum Herculeum

Fretum Euripi

Fretum Hellespontum

Fretum Propontidis

Fretum Bosporum

Fretum Mare Rubrum

Fretum Mare Caspium

Fretum Mare Meotis

Fretum Mare Euxinum

Fretum Mare Mediterraneum

Fretum Mare Atlanticum

Fretum Mare Balearicum

Fretum Mare Africum

Fretum Mare Siculum

Fretum Mare Creticum

Fretum Mare Libycum

Fretum Mare Aegaeum

Fretum Mare Ionium

Fretum Mare Tyrrhenum

Fretum Mare Adriaticum

Fretum Mare Mediterraneum

Fretum Mare Atlanticum

Fretum Mare Balearicum

Fretum Mare Africum

Fretum Mare Siculum

Fretum Mare Creticum

Fretum Mare Libycum

Fretum Mare Aegaeum

Fretum Mare Ionium

Fretum Mare Tyrrhenum

Fretum Mare Adriaticum

446
57

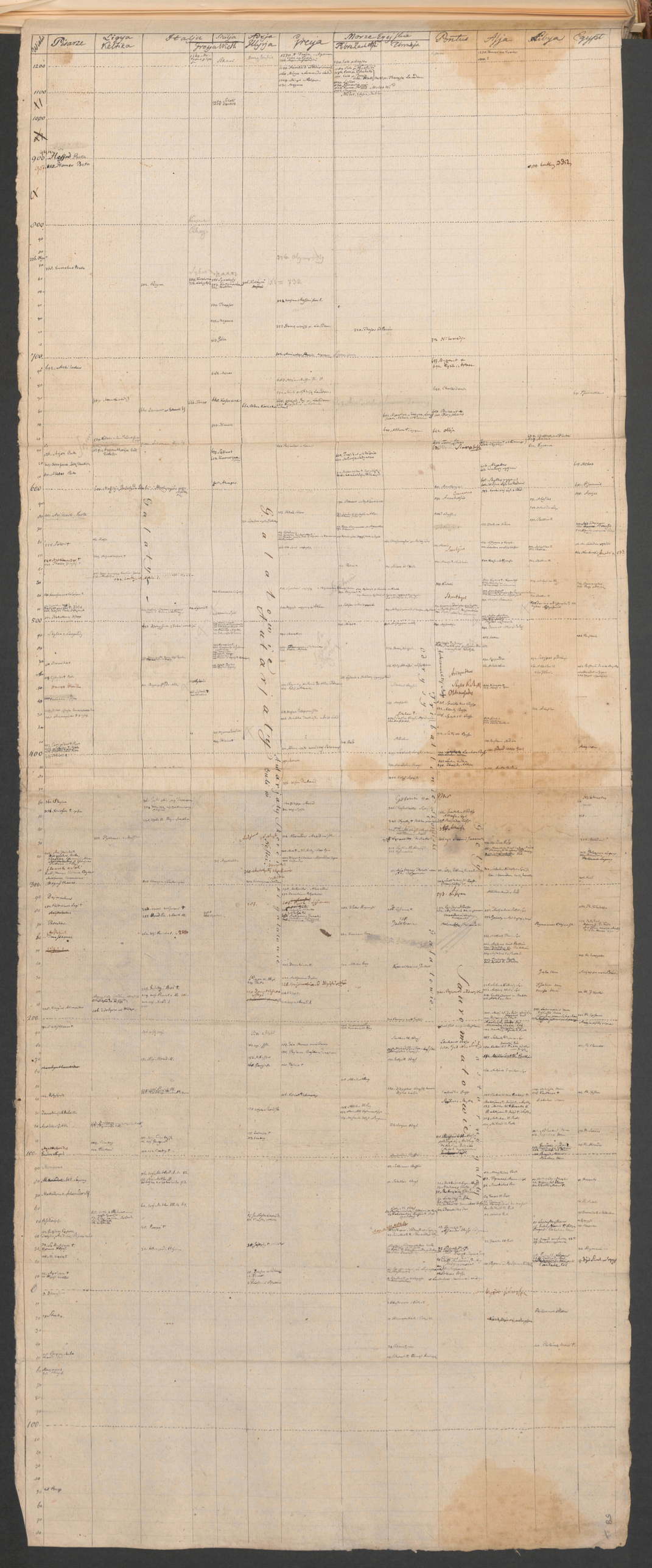
Pisarze
Liguya Keltika
Italia
Sicilya
Grecya Wielka
Grecya
Morze Egejskie
Pontus
Azya
Libiya
Egipt
Italia Pomarzi Rzym
Grecya właściwa
Azya Mniejsza
Pontus
Libiya
Egipt

25

59

2

1-38

30. Krajobrazowe
ze Stanisławowic

N. Inw.
3481/2.

Herodotos

R. 444. Thucydides

Pyrene

Helisyki

Ligryi

Celty

Iberja

Morze Sardońskie

Sardo

Pontus

Góra Atlas

Libia

Atlanty

Nasamony

Machlyi

Ammonii

Garamanty

Troglodyci Ethiopowie

Menety

Ombrowie

Etruskowie

Italia

Japygi Messapii

Sycylia

Sicanowie

Sikanowie

Morze Jońskie

Sicynni Agathyrsy

Agathyrsy

Scythy

Triballi

Getty

Thrakowie Dacy

Pontus Euxinus

M. Wschodnie

M. Południowe

Meotis

Sauromaty

Budini

Taurowie

Kolchis

M. Północne

Paktyika

Satrapia 15

Satrapia 14

Satrapia 13

Satrapia 12

Satrapia 11

Satrapia 9

Satrapia 8

Satrapia 7

Satrapia 6

Satrapia 5

Satrapia 4

Satrapia 3

Satrapia 2

Satrapia 1

Armenia

Frygyja

Kilikia

Assyria

Cypros

Arabia

Babilonia

Pallagonia

Kappadocia

Paflagonia

Bithynia

Mysia

Troas

Lydia

Karia

Rodos

Kos

Samos

Chios

Lesbos

Lemnos

Imbros

Tenedos

Hellespont

Propontis

Bosporus Thracius

Bosporus Cimmerius

Palus Maeotis

Mare Erythraeum

Oasis

Syrtis

Asbystis

Auschisis

Psylli

Nasamoni

Gilligammi

Adyrmachidy

Augila

Ammon

Libia

Arabia

Egipt

Abissynia

Nil

Mare Atlanticum

Mare Mediterraneum

Mare Rubrum

Mare Caspium

Mare Hyrcanium

Mare Erythraeum

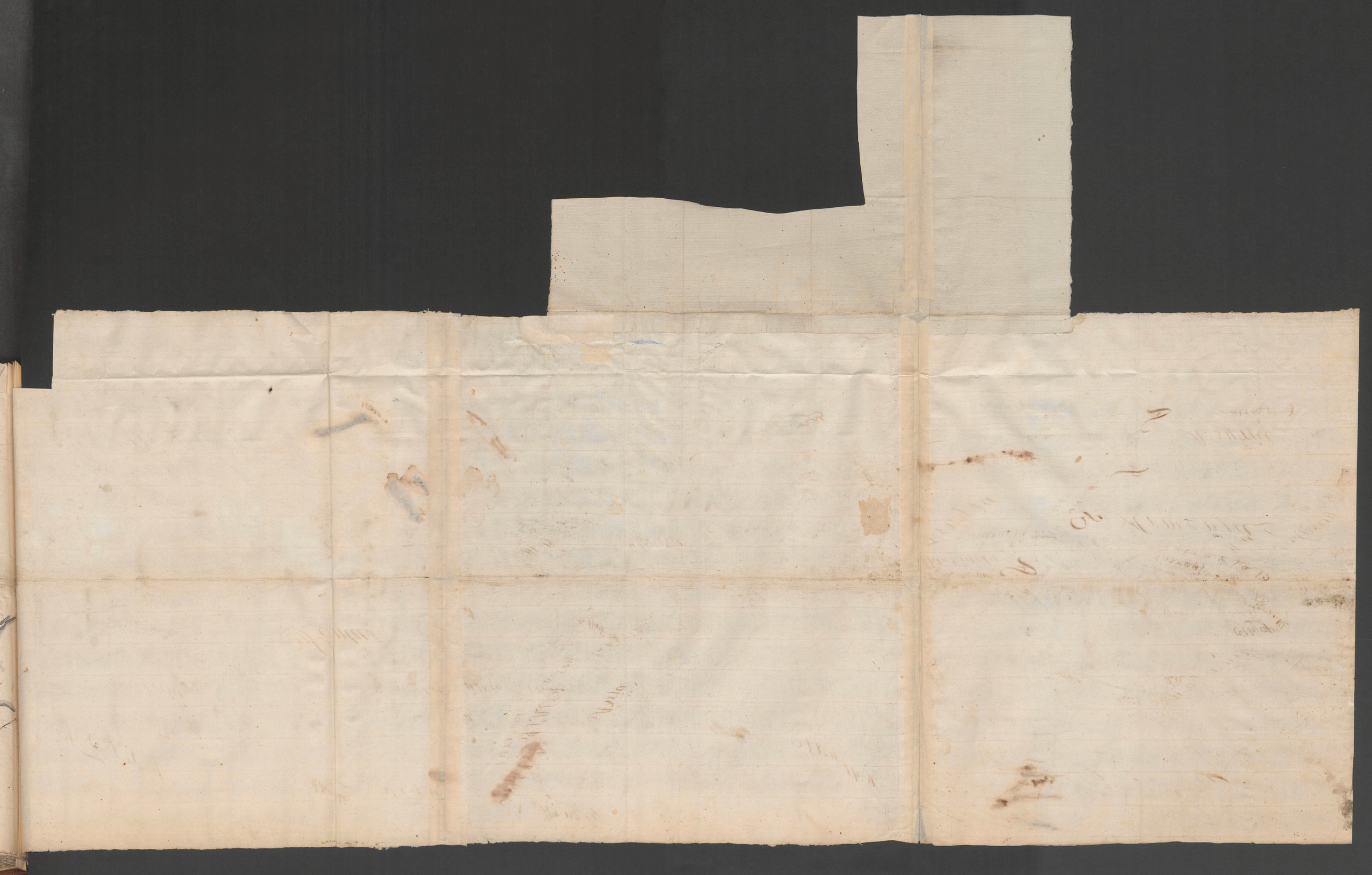

Sigyslika

Maraugalia

Masjana

Libya

Pontus Euxinus

Thrakija

Peonia

Asija

Frygja

Lykija

Armenja

Syrja

Hekataeusz
Hellanikus
A. 500. 400.

Skylax,

Eudoxus, +
Theopompus, *
Ephorus, ♀
Aristoteles, ♎
&c. &c.

Kaltika

Galaty

Iberya

Bebrykia

Ligyi

Tartessii

Massieni

Massjani

M. Galackie

M. Sardenskie

Gymnesja

Pannonianié

Karthaga

Libi

Syrtis wielka

M. Sycylijskie

M. Sródziemne

Makocenja

Pontus Euxinus

Scythya

Paflagonia

Chalybie

Armenia

Syria

Mari maviy Azyrmachiey

Egipt

Asja

Arabja

Za Augusta.

Dionysjusz
Strabo

Skythy

Massagetæ

Nomady

Sogdjana

Bactra

Margjana

Aria

Parapamisady

Arja

Drangi

Karmanja

Gedrosja

Ichthyofagi

Arbity

M. Erythrejskie

Ocean

Ind

Persja

Media

Armenija

Kaspia

Iberja

Albany

Syrja

Mesopotamija

Babylon

Susa

Elymais

Parthy

Labi

Persja

Kaspy

Skythy

Massagetæ

Nomady

Sogdjana

Bactra

Margjana

Aria

Arja

Drangi

Karmanja

Gedrosja

Ichthyofagi

Arbity

Ocean

Ind

Persja

Media

Armenija

Kaspia

Iberja

Albany

Syrja

Mesopotamija

Babylon

Susa

Elymais

Parthy

Labi

Persja

Kaspy

Fury D.
Serp D.

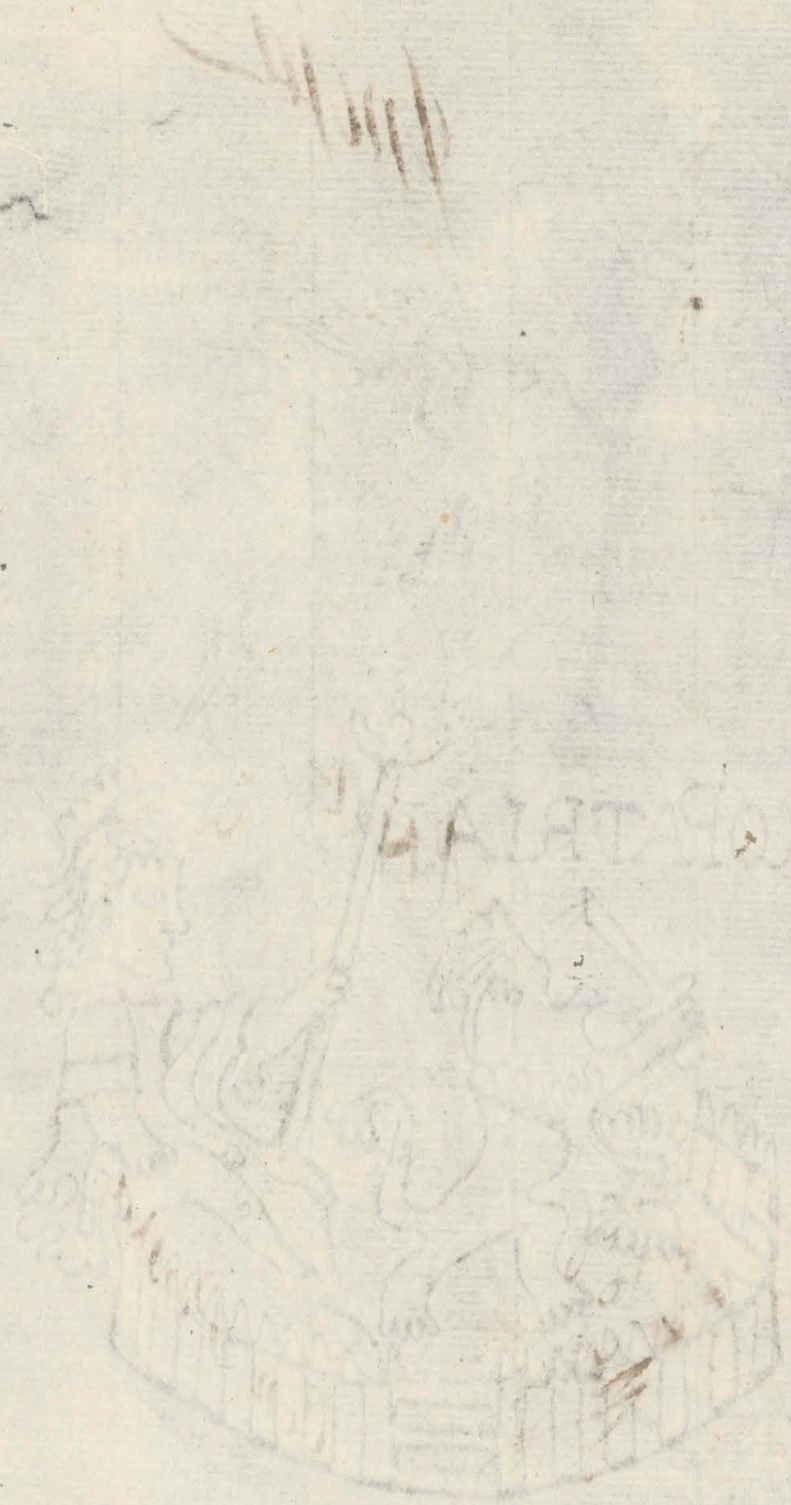

Ptolémeusz.

Pontus Euxinus

Saurmaty

Scythes

Paktyika

Kaspja

Asyrja

Syrja

Arabowie

Egypt.

Herodot-

Państwo
Dariusza.

Media

Persis

Agrippa

Państwo Kyrusa.

Za Cesarem
Azymskarnajomow
Plinjusz.

Pl. 7 s.

Plinjusz

Mazei

Ditjoni

Dindari

Mentores
Glymani
Enchelei
Beuni

Ditjori

Tulpini

Parthini

Ceraunii

Dassaretii

Dalmaty

Narestii

Varoei

Surdjaty.

Si kulotty

Desidiati

Dokleaty

Sirtari

Sipni

Labeaty
Enderbuni
Sassei
Grabaei
Illyrii
Taulanty
Pyrrhi

Dassarety

Parthini

Taulanty

Amanty
Bulyoni

Ozuri
Partheni
Hemasini
Athrite
Armiste

Illyrica

Liburnia

Mare Adriaticum

Colenta

Epidaurus

Rhizinium

Butua

Olchinium

Scodra

Lissus

Apollonia

Dyrrhachium

Nympheum

Orikum

Hyllis

Melena

Elaphiti

Pharus

Epetium

Brattia

Issa

Pharos

Corcyra

Separi

Ptolemaeus

Strabo

Pomponius Mela

Plinius

Ptolemaeus

Strabo

Pomponius Mela

Plinius

Ptolemaeus

Strabo

Pomponius Mela

Plinius

R. 50. Julyusz Cesar.

40
71

R. 12-9. Klaudjusz Drusus Germanikus

R. 8.-12. Klaudjusz Tiberjusz Nero

R. 14.-16. Germanik Cesarz

Strabo.

Germania

Gallja

Plinjusz

Ptolemeusz

Pomponjusz Mela

Jazygowie

Alpy Gory

Cwilis
Tacit r. 97.

Angli
Cimbry
Wandali
Rugi
Gothoni
Estoni
Wenedy
Ingewoni
Istewoni
Hermjoni
Helweckoni
Longobardy
Helweckami
Ligy
Elizii
Semnoni
Chattey
Marsigny
Gotini
Osowie
Burgy
Markomanni
Bojemum
Narisey
Kwadowie
Dekumatskie
pola
Windelicja
Norik
Helwety
Nerwii
Tungry
Trewiry
Mediomatricy
Lingoni
Sekwani
Batawi
Frisi
Angrywary
Chamawi
Usipety
Menapii
Azalburgium
Kolonia
Bona
Mogontiacum
Wangjoni
Tenchteri
Ubii
Mosella
Mosa
Ren
Tamus fl.
Raticum
Helwety

Atlantic Ocean

Scale 19.

Mediterranean Sea

Black Sea

Caspian Sea

Red Sea

Persian Gulf

Arabian Sea

Indian Ocean

Europe

Asia

Africa

Gibraltar

Malta

Sicily

Crete

Cyprus

Rhodes

Constantinople

Smyrna

Alexandria

Cairo

Jerusalem

Damascus

Aleppo

Tripoli

Tunis

Algiers

Fez

Morocco

Mecca

Medina

Babylon

Persepolis

Ispahan

Teheran

Bagdad

Bassora

Ormus

Muscat

Aden

Mocha

Abyssinia

Nubia

Abyssinians

Arabians

Turks

Tartars

Persians

Georgia

Circassia

Mingrelia

Crimea

Tartary

Siberia

Russia

Poland

Hungary

Germany

Italy

France

Spain

Portugal

Ireland

Scotland

England

Wales

Holland

Flanders

Denmark

Sweden

Norway

Lapland

Iceland

Greenland

Hudson's Bay

Canada

Labrador

Newfoundland

Nova Scotia

New England

New York

Pennsylvania

Virginia

Carolina

Florida

Mexico

California

Peru

Chili

Brazil

Guiana

Terra Firma

Jamaica

Hispaniola

Cuba

Bahama Islands

Caribbee Islands

Windward Islands

Leeward Islands

Barbadoes

Martinico

Guadaloupe

Antigua

Montserrat

Nevis

St Christophers

Dominica

St Lucia

St Vincent

Grenada

Tobago

Trinidad

Curaçao

Aruba

Bonaire

Margarita

Cape Verd Islands

Canary Islands

Madeira

Azores

Cape of Good Hope

Cape Horn

Straits of Magellan

Straits of Gibraltar

Straits of Dover

Straits of Sunda

Straits of Malacca

Straits of Babelmandel

Straits of Ormus

Straits of Bahama

Straits of Florida

Straits of Bermuda

Straits of Hudson

Straits of Anian

Straits of Behring

Straits of Le Maire

Straits of Sunda

Straits of Malacca

Straits of Babelmandel

Straits of Ormus

Straits of Bahama

Straits of Florida

Straits of Bermuda

Straits of Hudson

Straits of Anian

Straits of Behring

Straits of Le Maire

Polybius 2.

Wonety.

Planetty

Melithussa

Nalyi

Timai

Ardyei II. II

Tanani II. 6

Daffareti

Pathini II. II

Endeljeni

Apintani II. II

Ithaca

Cephalonia

Zante

Santa Maura

Angelocastro

Prevesa

Actium

Nicopolis

Dulichium

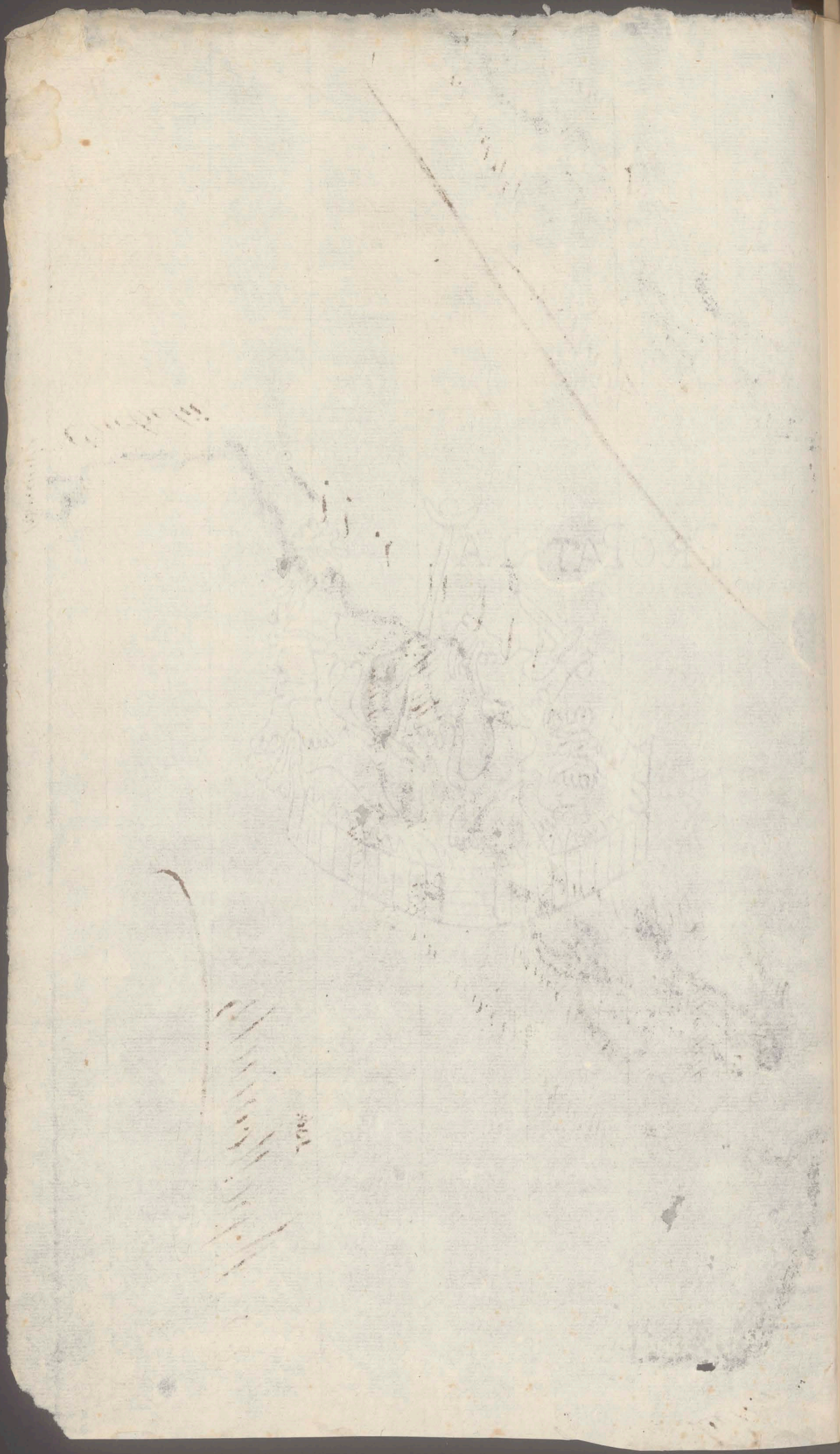

AK 78

Isthmus of Corinth.

Ormos Schoinus

Chalcis

Euripus

Aulis

Thebes

Plataea

Mycalessus

Tanagra

Oropus

Marathon

Rhamnus

Athens

Piraeus

Phalerum

Eleusis

Megara

Salamis

Aegina

Methana

Troezen

Hermione

Epidaurus

Cenchreae

Corinth

Sicyon

Pellene

Aegium

Rhypes

Patras

Dyme

Elis

Olympia

Pisa

Arcadia

Megalopolis

Tegea

Mantinea

Orchomenus

Lake Stymphalus

Pheneus

Phlius

Nemea

Argos

Tiryns

Lerna

Mycenae

Epidaurus

Troezen

Hermione

Aegina

Salamis

Athens

Eleusis

Megara

Thebes

Plataea

Chalcis

Aulis

Oropus

Tanagra

Mycalessus

Orchomenus

Lake Copais

Thespiae

Helicon

Parnassus

Delphi

Amphissa

Naupactus

Aetolia

Acarnania

Leucas

Ithaca

Cephallenia

Zacynthus

Elis

Olympia

Pisa

Patras

Dyme

Aegium

Rhypes

Sicyon

Corinth

Cenchreae

Epidaurus

Troezen

Hermione

Methana

Aegina

Salamis

Athens

Eleusis

Megara

Thebes

Plataea

Chalcis

Aulis

Oropus

Tanagra

Mycalessus

Orchomenus

Lake Copais

Thespiae

Helicon

Parnassus

Delphi

Amphissa

Naupactus

Aetolia

Acarnania

Leucas

Ithaca

Cephallenia

Zacynthus

Elis

Olympia

Pisa

Patras

Dyme

Aegium

Rhypes

Sicyon

Corinth

Cenchreae

Epidaurus

Troezen

Hermione

Methana

Aegina

Salamis

Athens

Eleusis

Megara

Thebes

Plataea

Chalcis

Aulis

Oropus

Tanagra

Mycalessus

Orchomenus

Lake Copais

Thespiae

Helicon

Parnassus

Delphi

Amphissa

Naupactus

Aetolia

Acarnania

Leucas

Ithaca

Cephallenia

Zacynthus

Asylum

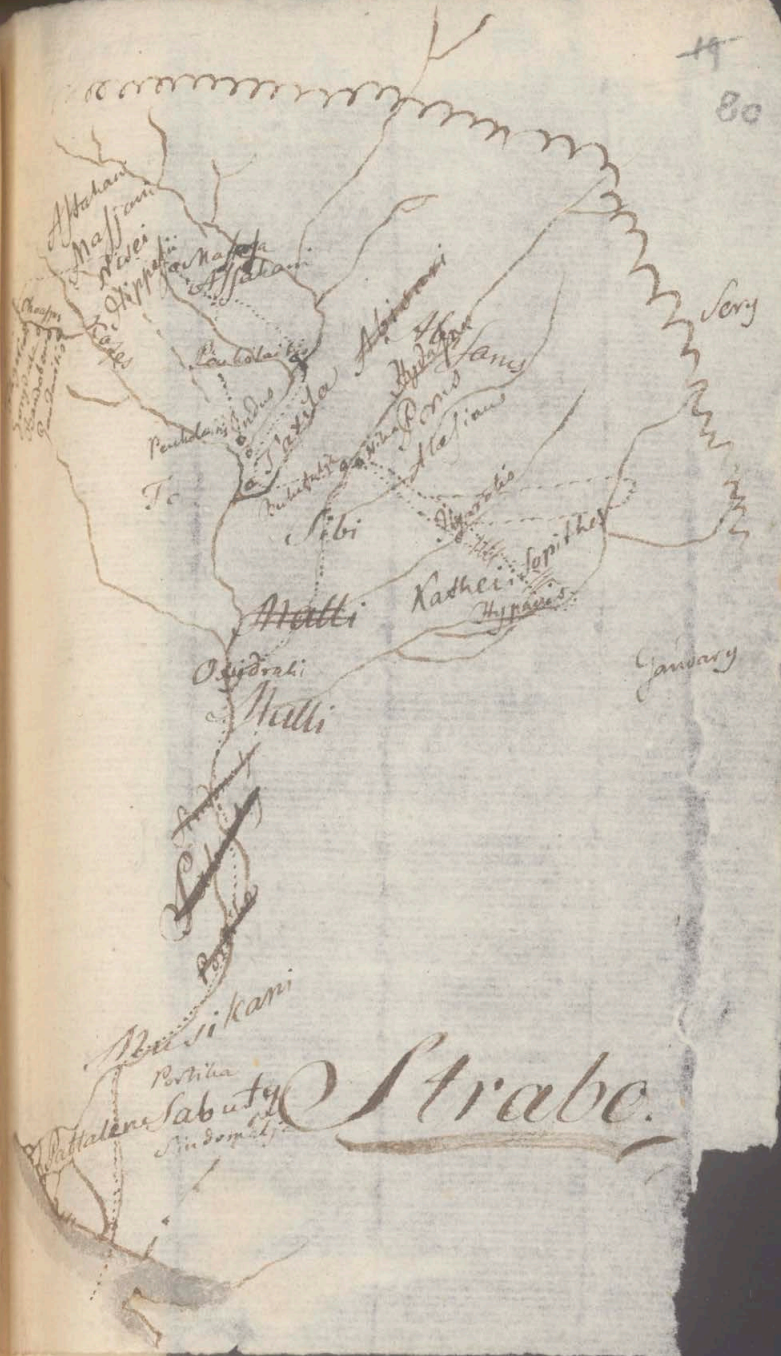
Sery
Sibi
Strabo.

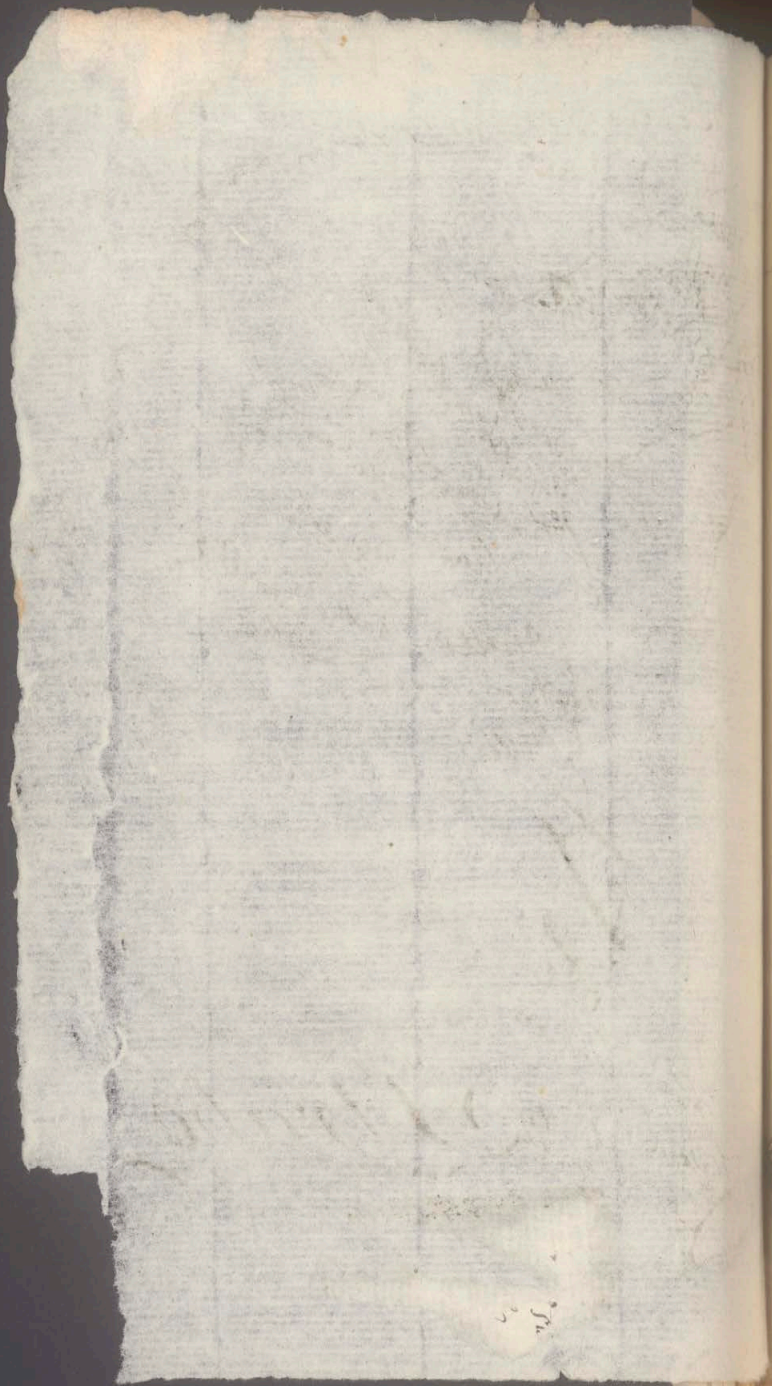

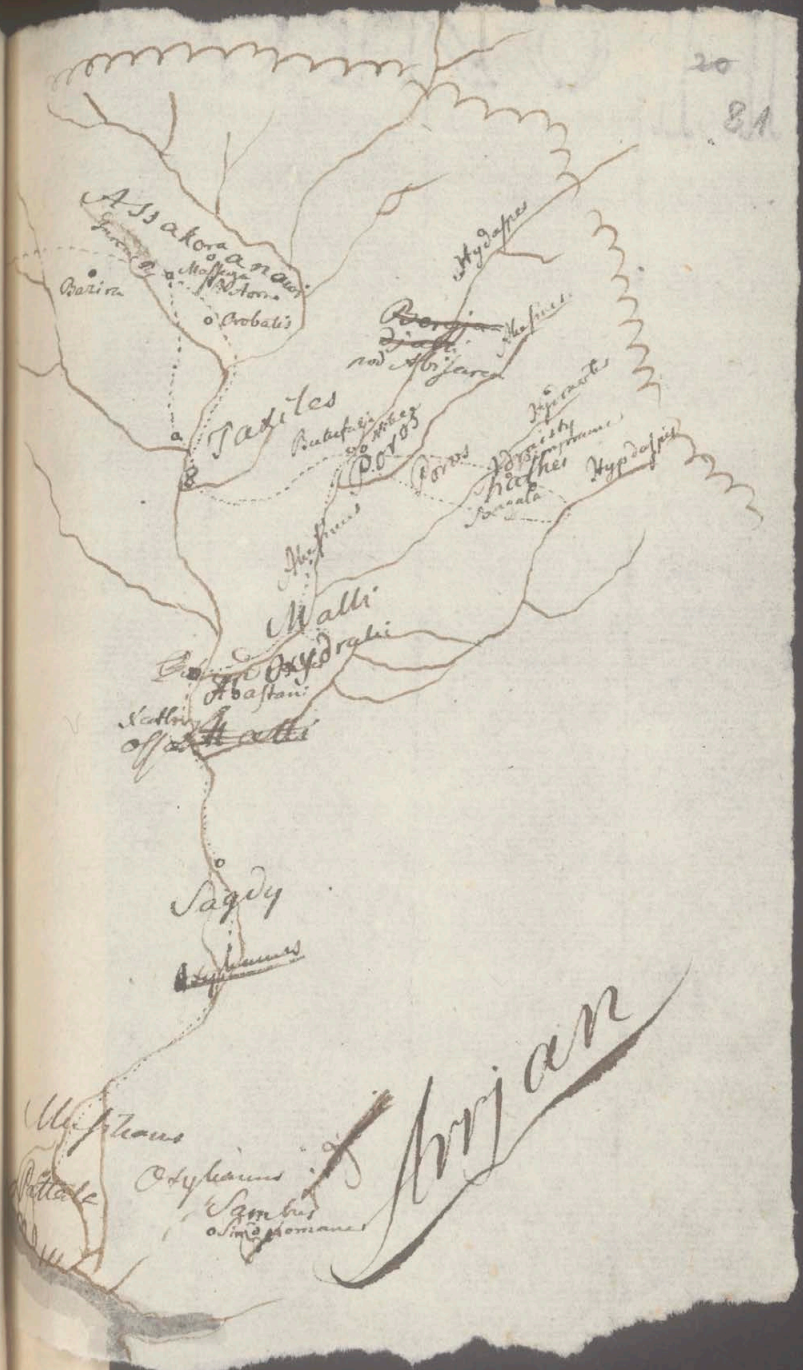
Assakora
Mossa
Arabali
Barisa
Hydaspes
Paxiles
Malli
Oxydraki
Abastani
Sogdy
Oxydracae
Sambus
Simylomanes
Arrian

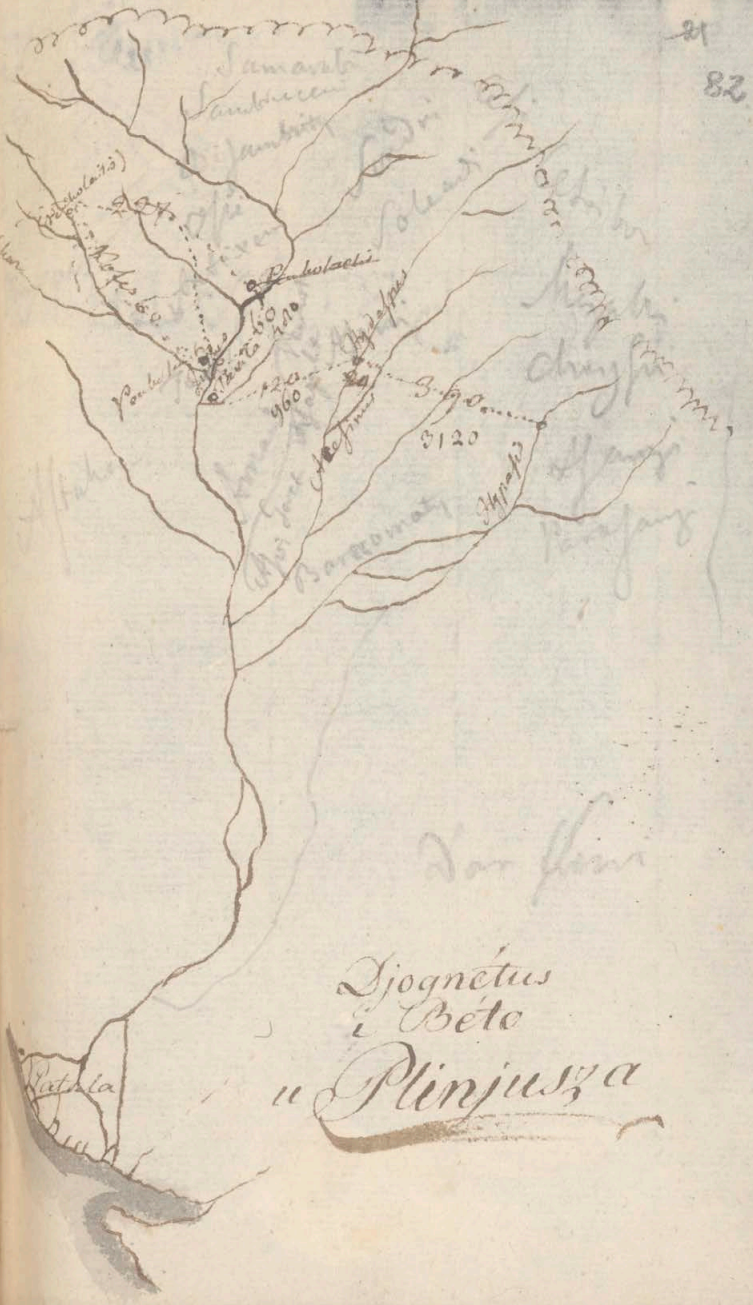
Pannoniae
Mons Alpes
Pannoniae
Mons Alpes
Pannoniae
Mons Alpes

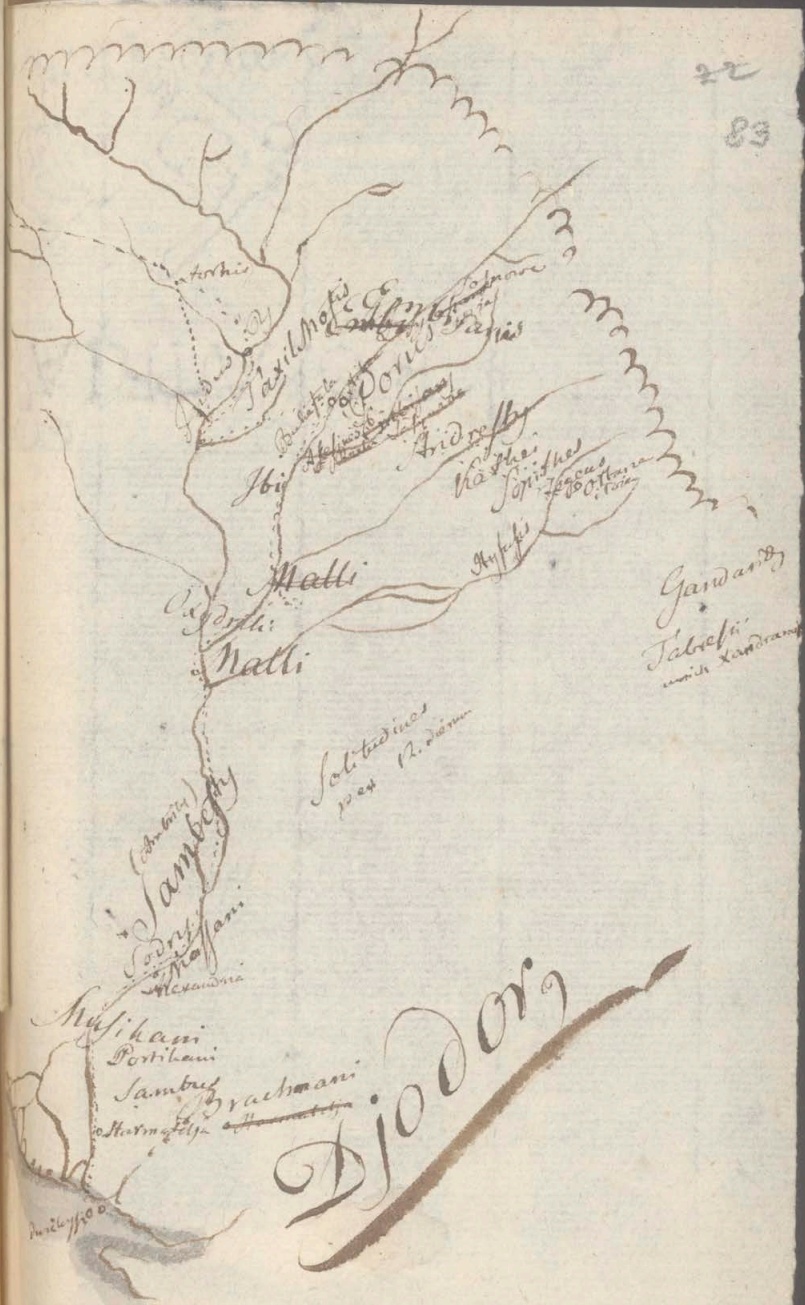
Malli
Nalli
Gandaridæ
Sambus
Sambastæ
Oxydracæ
Mallorum
Alexandria
Musikani
Portikani
Sambus
Brachmani
Harmozeia
Indus
Diodori

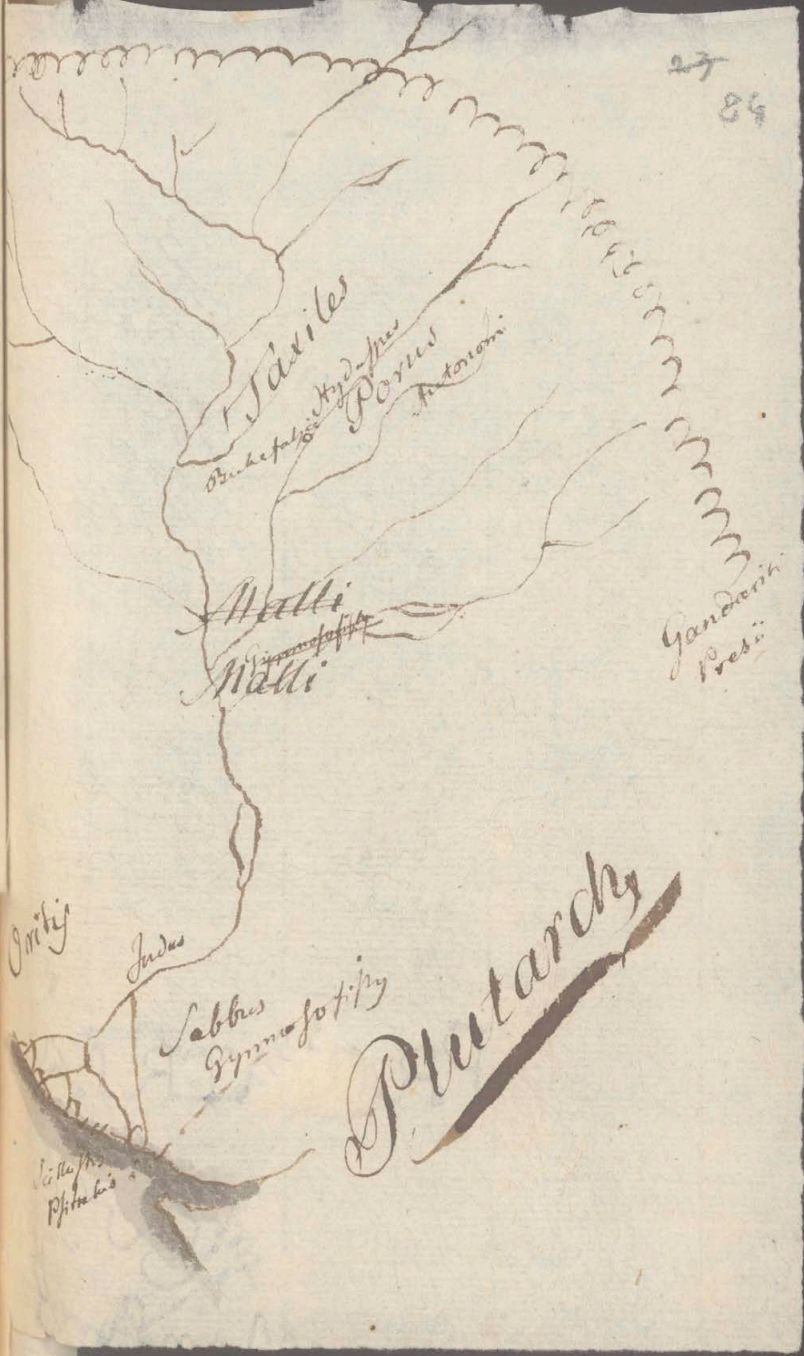
Plutarchy

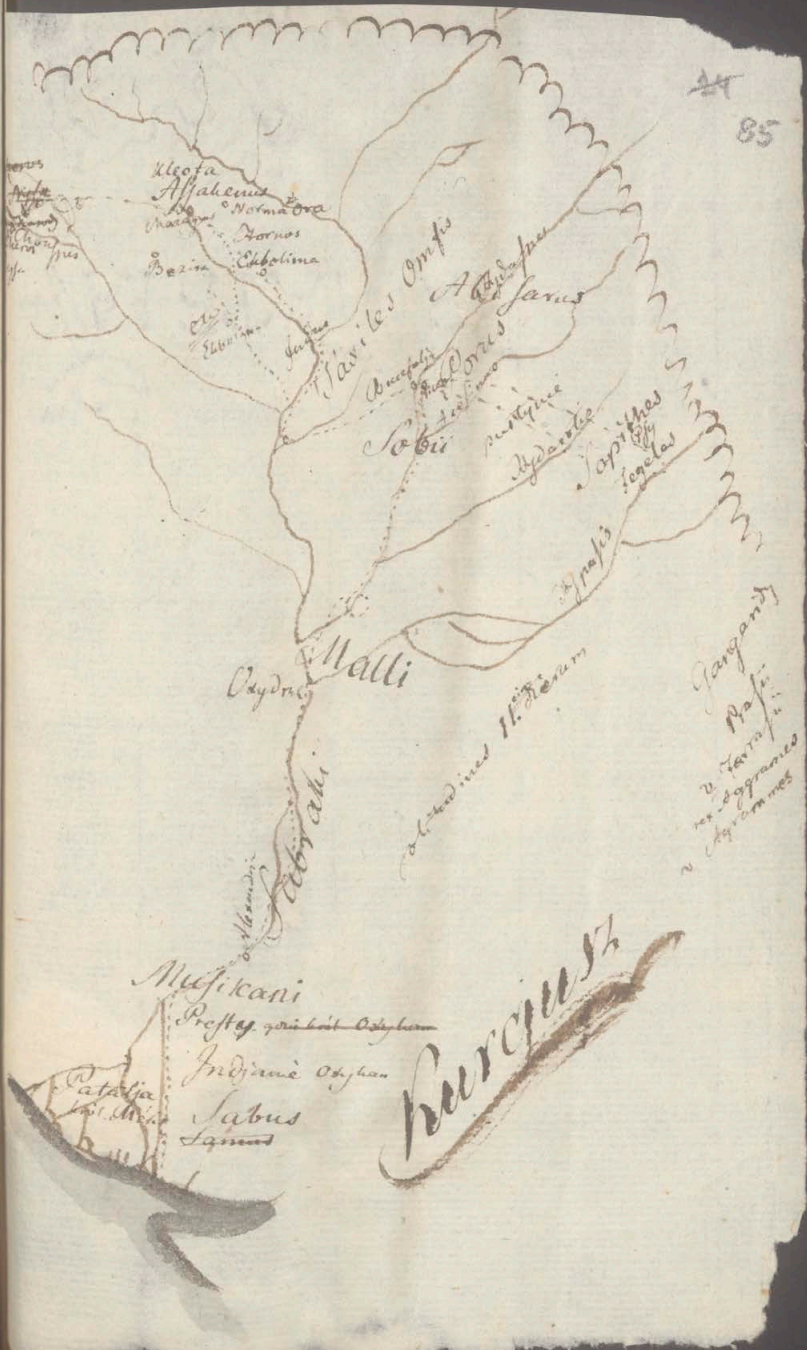
Ulcofa
Affaheni
Norma Cæs.
Zornos
Bezina
Elbolima
Sabi
Malli
Oxydr.
Mussicani
Indigenæ Oxyan.
Subus
Sapus
Burgens.

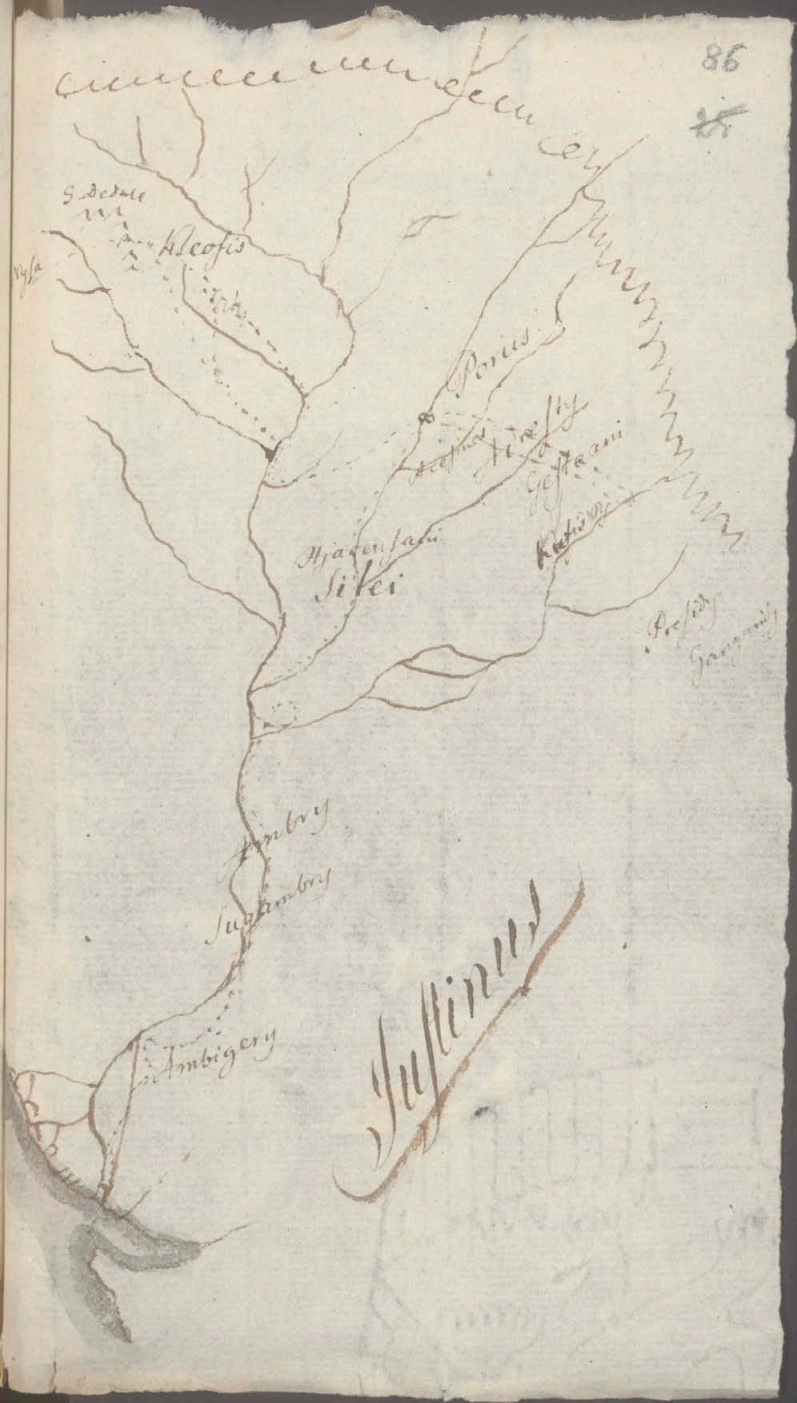
Alcofis
Porus
Jugambris
Ambigerus

500. 400 20
960. 10. 4800.

Plinius.

Saki

Bajtie

Pjas

Lambaty

Tazila

Parsa Pa

Judabara

Nigamigrama

Mbirja

Pulimoy

Pyliköy

Odn. Kangu

Odn. Barigaza

Jrinus

Mandali

Odene

Porcari

Poruari

Beten

Jagana

Babeotum

Fylliti

Patuva

Kudum

Odn. Sangecha

Ballapatnas

Korkob

Podoka

Sora

Arkatus

Jadi

Simongi

Jalikebana

Sabari

Issedon

Haguza

Baty

Parsali

Pamerica

Odn. Wielka

Lictone

Morze

Ptolemeusz

Baktrjani

Ariaka

Arachin-dhe-Pakotoi

Pandion

Mandjadini

Ozene

Alambaros

Desarena

Masalka

Orrysa

Bargysi

Hippjoprosopi

Mahuprosopi

Anthropofagi

Palesimunda

Taprobana

Arrjan.

Grecja za wojny Trojańskiéj

Shrati
Kikoni
Emathja
Pèoni
Pieria
Perebi
Dardani
Ilium
Trojania
Leimon Pieridi
Lotegi
Kiliki
Lesbos
Pelasgi
Pyrra
Chios
Samos
Mileta
Delos
Kalydna
Nisyros
Kallisthe
Rhodos
Kydonia
Creta
Lebenity
Prasii
Epei
(Thesprotes)
Pelasgi
Dodony
Achaia
Hellenes
Myrmidones
Phthiotes
Volcy
Aetoli
Phocenses
Locri
Cadmeja
Thebae
Orchomenus
Eubea
Aulis
Peloponnesus
Argos
Mycenae
Nemea
Arcadia
Sicyon
Corinth
Mykene
Argosa
Aegina
Lacedemon
Sparta
Taygetus
Cythera
Athenae
Salamis
Troezen
Hermione
Asine
Methone
Pylos
Elis
Olympia
Alpheus
Zakynthus
Ithaca
Dulichium
Same
Acarnania
Thessalonica
Macedonia
Strymon
Axius
Haemus
Thracia
Propontis
Hellespontus
Troas
Sestos
Abydos
Lampsacus
Parium
Cyzicus
Phrygia
Mysia
Bithynia
Pontus
Euxinus
Sinus Melas
Sinus Thermaicus
Sinus Strymonicus
Sinus Singiticus
Sinus Toronaicus
Sinus Pallenaeus
Sinus Saronicus
Sinus Argolicus
Sinus Laconicus
Sinus Messenicus
Sinus Ionius
Sinus Ambracius
Sinus Corinthiacus
Sinus Crissaeus
Sinus Maliacus
Sinus Pagasaeus
Sinus Thermaicus

Grecja Pelasgicka

przed przybywaniem Cudzoziemców

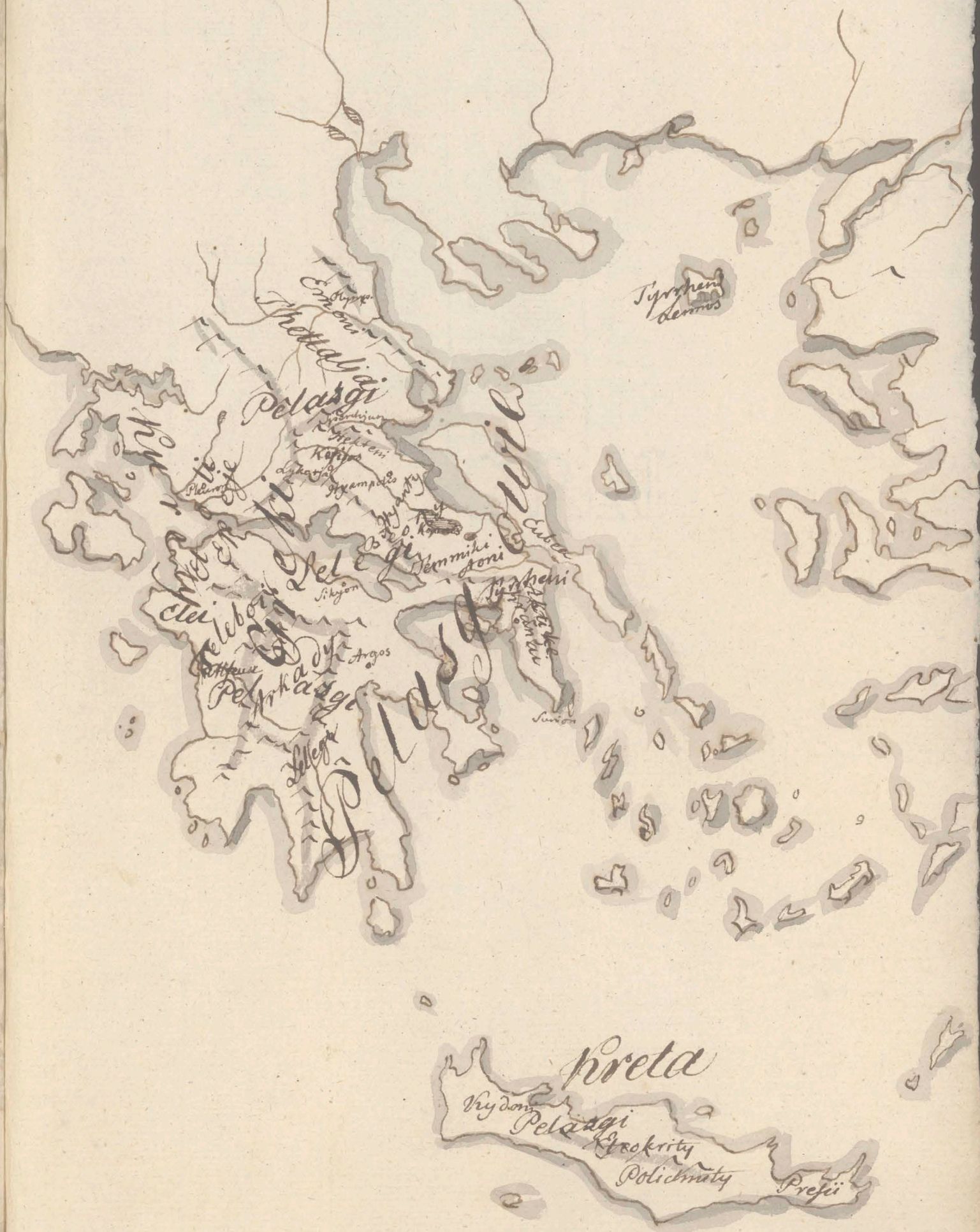
Tyrrheńs
Lemnos
Pelasgi
Hellenes
Kefisos
Dyrkaja
Hyampolis
Hyanty
Kopaida
Euboea
Hemmikionii
Hymettus
Sikyon
Argos
Pelasgi
Lelegi
Lelegi
Pelasgi
Lelegi
Pelasgi
Lelegi
Pelasg

Grecja Czasow Homera

Thrakja

Kikoni

Emathja

Pjeni

Olympos

Epir Molossy Thesprotty

Thessalja

Lemnos

Tenedos

Mysi

Troja

Lesbos Mytilene Elaia

Kumae Fokea

Etoli

Dory Doxei Pytho Delfy

Lokrowie

Ellada

Smyrna

Klazomenae

Chios

Kolofon Klaros Efezos

Helika

Tebe

Beocja

Attyka Ateny

Jonowie

Achei

Elis

Olympja

Arkadja

Argos

Alfeos

Hera

Messenja

Sparta Lacedemon

Peloponnesos

Kythera

Delos

Naxos

Pjena Myonia Anafe

Halikarnass

Dory

Knidos

Kos

Thera

Kreta

Dorowie

Rhodos

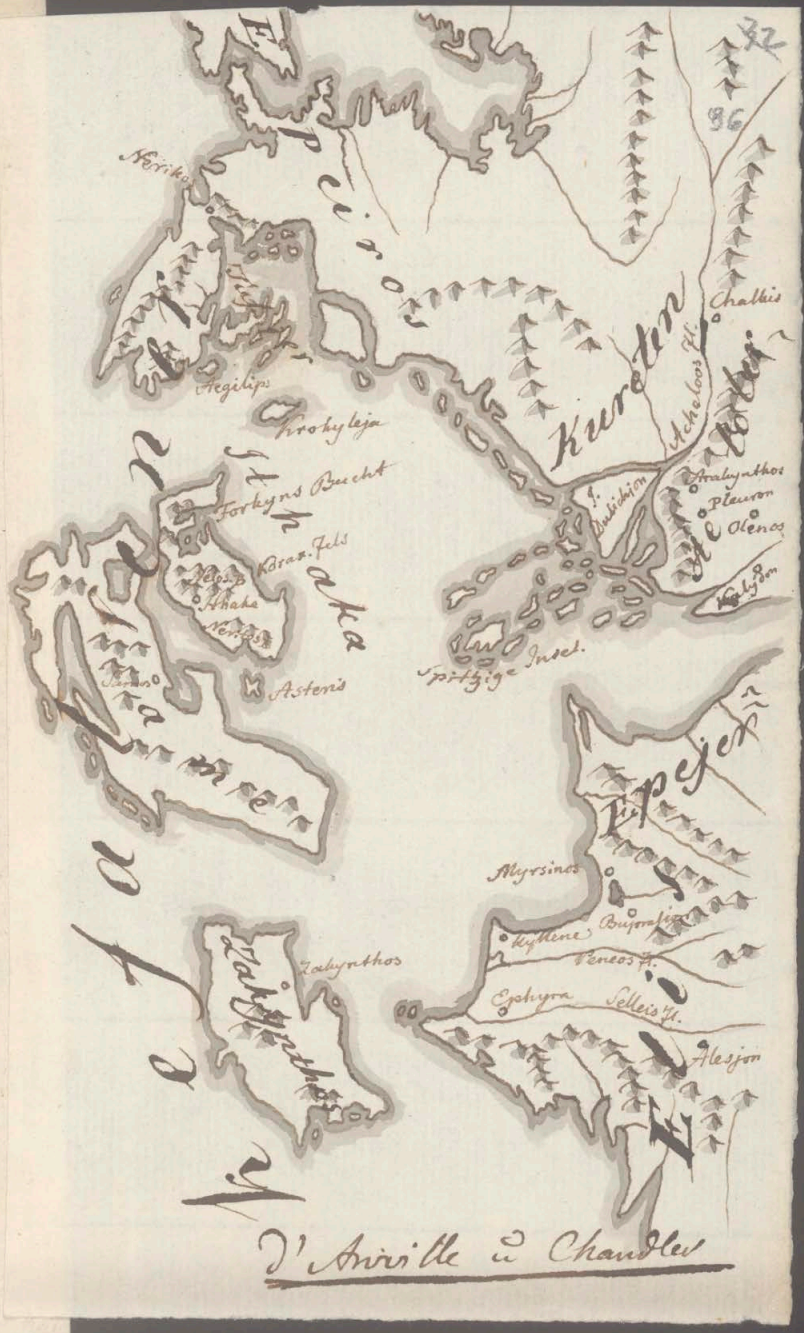
Epeiros
Kureten
Akarnania
Aitolia
Peloponnesos
Nerikos
Aegilips
Prokyleja
Ithaka
Korax Fels
Asteris
Spitzige Insel
Chalkis
Thelpusa Fl.
Aralynthos
Pleuron
Olenos
Kalydon
Myrsinos
Bujonlja
Kyllene
Veneos Fl.
Epityra
Selleis Fl.
Alesjon
Zakynthos
Zakynthos
D'Anville & Chandler

Grecja za wojny Trojańskiéj podług Homera

Mysowié
Threiki
Pajoni
Pajkoni
Omathija
Dodona
Epir
Thesprotij
Scheria
Perebi
Etoli
Lokri
Kaukoni
Eolis
Phtiotis
Achaja
Arkadya
Elis
Messenia
Lakonia
Kythera
Danai Achiwi Hellados
Fthei
Kefallenia
Ithaka
Dulichium
Samos
Ithakos G.
Lesbos
Lemnos
Imbros
Tenedos
Troja
Ilion
Phrygia
Lykij
Kateje
Fr y gi
Kaukoni
Paflagoni
Meoni
Karien
Ionie
Dorien
Sykija
Solymi
Rhodos
Kreta
Kypros
Kreta Pons
Aegeum Mare
Hellespontus
Propontis
Thracium Mare
Pontus Euxinus
Mare Mediterraneum

7.4
98

Skylax.

Thrakija

Makedonja

Epirus

Thessalia

Hellas

Peloponesos

Lakonja

Kreta

Kypros

Karpathos

Anapolis

Elbing
Elbing
Elbing

Cantabry
Pyreneus
Arcasini
Cronasii
Illurgi
Bargusii
Ilurgia
Iberi
Getuli
Tarraco III. 16.
III. 35.
Arbucale
Celtiberi
Celtiberia
Lusitani
Carpetani
Olcades
Vettones
Tagus
Sagunt III. 1340.
Baleary
Turduli
Turduli
Mastiani III. 33.
Gades
Stupy Herkula
Libya
Polybius

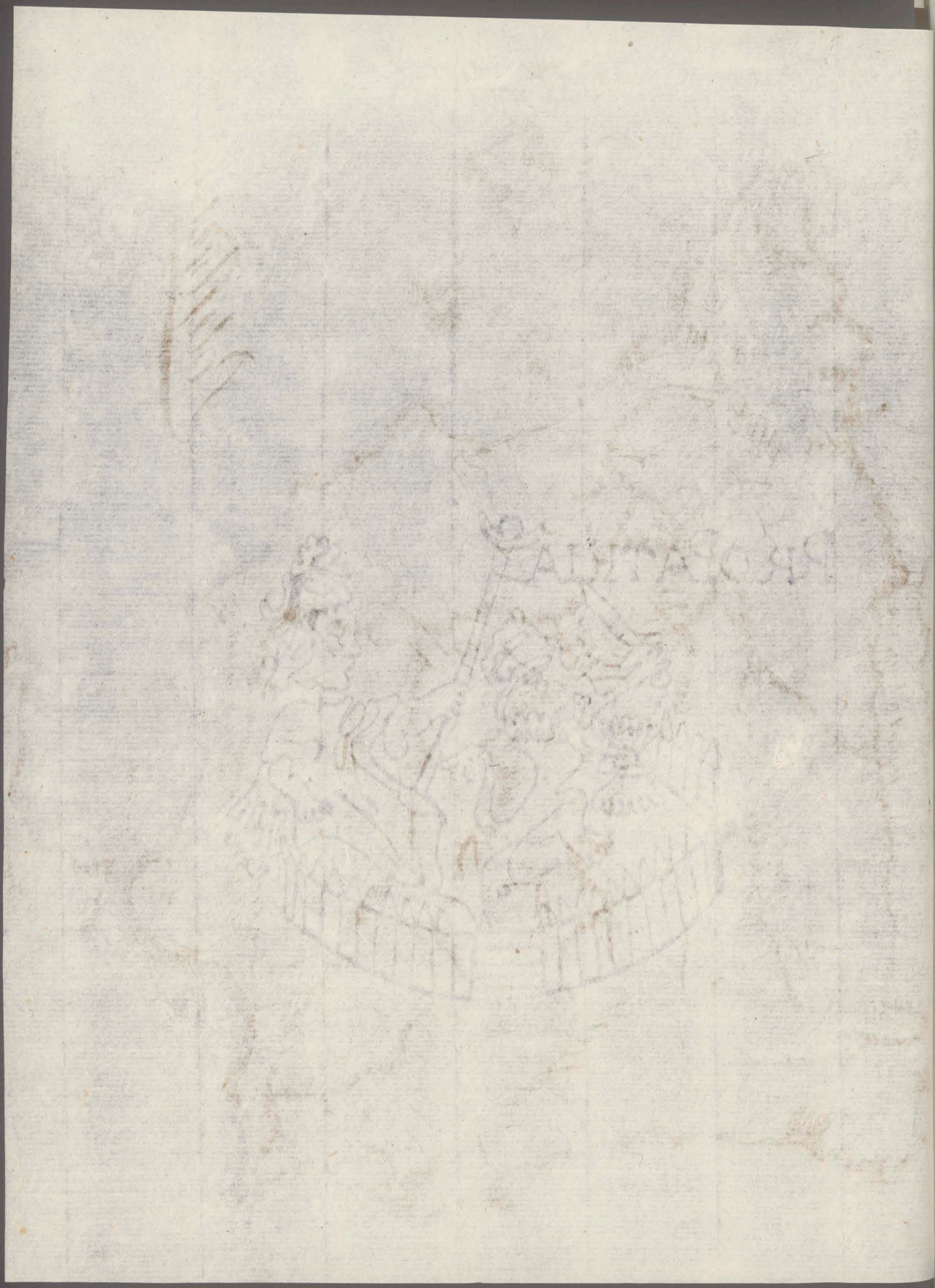

100
37

Polybjus
Apollodorus.

Brettanika

Morini

Namnetes

Pictani

Agnotas Ar.

Sequani

Edui

Arverni

Helvii

Narbo

Allobrigi

Salyi

Ligures

Sardojshic

Tectosages

Volcæ

Arecomici

Tectosages

Helvetii

Ingauni

Intemeli

Taurini

Insubri

Sombres

Cenomani

Veneti

Angnes

Boii

Senoni

Norike

Sauriski

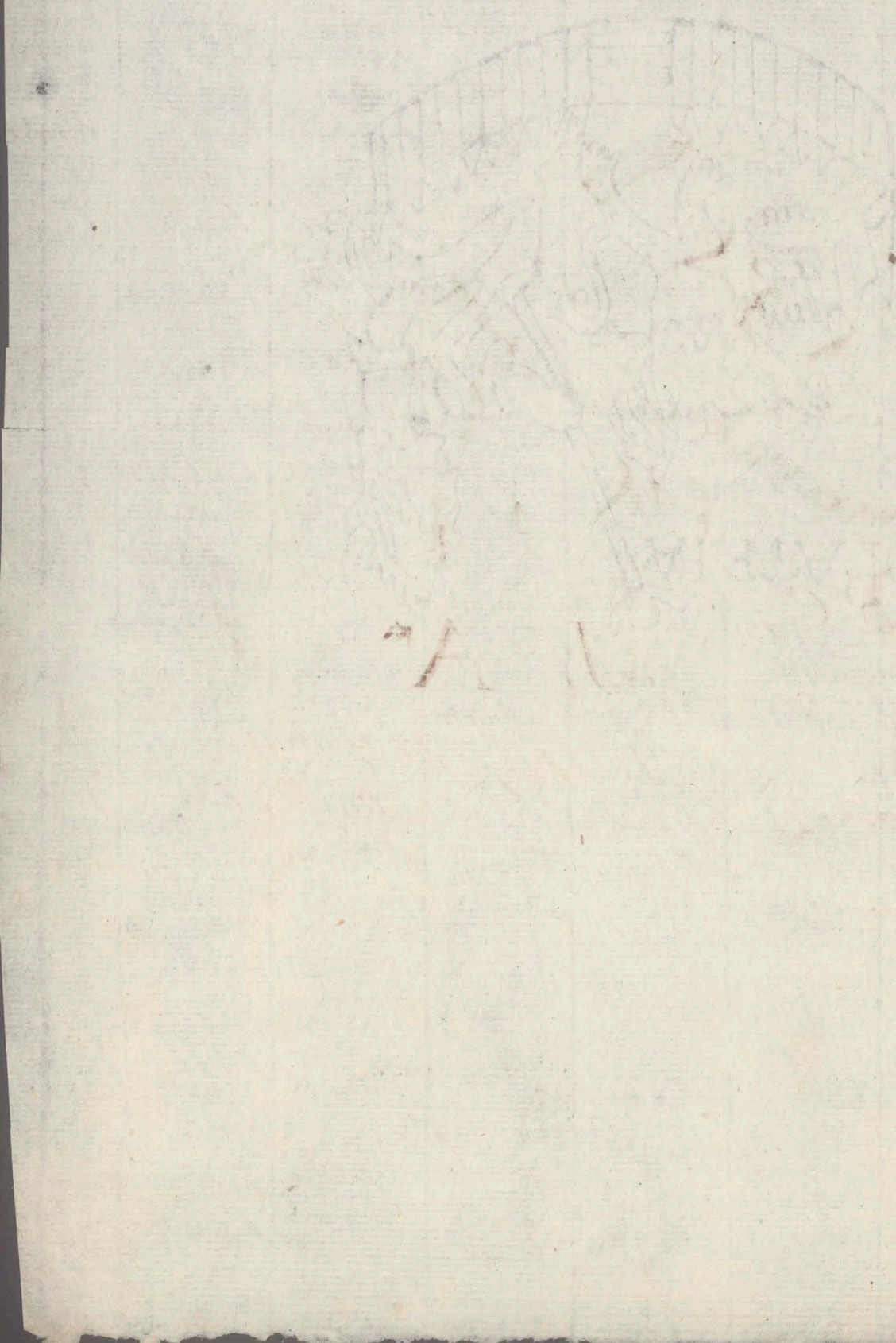

37
104

Asiens
Ora Maritima.

35

58. Kraydobrazow do dziej starożytnych późniejszych Geografii

N. Inw.
3481/3.

NIGRYCYA.

i część

GWINEI.

z robiona przez P. Anvilla podług podróży Kawal. de Marchais a przerobiona od P. Mas

1743.

dmas. d. Linea dmas. d. Centum 1804

Pieszcze...

Dervechenses

Arabowie z Mauramі rozbójnicy

Królestwo Fulorskie którego król Siratik

Ulli K.

Mandingowie i Sussis

Mellik.

K. Kantor.

K. Bullum

K. Dahome czyli Dauma

GWINEA

Ayos. Mard

Gwalata. K.

Azgar pustoz

Z. Tacit.

K. Howal

Niger. Rzeka

K. Kasson

Gwamboara. K. Chinkuele

Ateed Niger

Narod Bambara

K. Ga=dua i Gyaga

Mandynga. K.

K. Agadez

K. Guber z Gubur.

K. Amedede

Tombut

Mezar Tombut

Królestwo Tombut

K. Karena

K. Zegzeg

K. Ghana

Ghanara

Guangara

K. Iza.

K. Gago

Mell

Lamlem

RZEKA.

Wangara

Mekrau

Tohuo

K. Fuin

K. Ulkumi

K. Gabu

K. Benin

K. Jotanna

K. Biafara

Kamaronensowie

K. Mujab

K. Mesra

K. Loango

Walleba

K. Gabon z Pongo.

Gobbi

Bake = bako

Nand Arabus

Nand Brame

Galas

K. manu

K. Folgia

K. Bure

K. Bulu

K. Mandu

K. Allemakas

K. Mombak

K. Kong

K. Komborogudu

Bambuk

Tambura

Dambana

Farbana

Mansa Burelo

Bambuk

Galam

Bambara

Segu

Jenne

Sego

Kaarta

Kasson

Kabra

Sala

Tombut

Berisa

Gotma

Kabra

Iza

Agades

Ghana

Gago

Mell

Berisa

Wangara

Mekrau

Tohuo

Lamlem

Ghanara

Guangara

Kasson

Karena

Zegzeg

Gotma

Tombut

Agades

Amedede

Guber

Gubur

Azgar pustoz

Arabowie z Mauramі rozbójnicy

Gwalata. K.

Z. Tacit.

Pieszcze...

Dervechenses

Dulim Arabowie

Niger. Rzeka

Królestwo Fulorskie którego król Siratik

Ulli K.

Mandingowie i Sussis

Mellik.

K. Kantor.

K. Bullum

K. Dahome czyli Dauma

GWINEA

Ayos. Mard

K. Fuin

K. Ulkumi

K. Gabu

K. Benin

K. Jotanna

K. Biafara

Kamaronensowie

K. Mujab

K. Mesra

K. Loango

Walleba

K. Gabon z Pongo.

Gobbi

Bake = bako

Nand Arabus

Nand Brame

Galas

K. manu

K. Folgia

K. Bure

K. Bulu

K. Mandu

K. Allemakas

K. Mombak

K. Kong

K. Komborogudu

Bambuk

Tambura

Dambana

Farbana

Mansa Burelo

Bambuk

Galam

Bambara

Segu

Jenne

Sego

Kaarta

Kasson

Kabra

Sala

Tombut

Berisa

Gotma

Kabra

Iza

Agades

Ghana

Gago

Mell

Berisa

Wangara

Mekrau

Tohuo

Lamlem

Ghanara

Guangara

Kasson

Karena

Zegzeg

Gotma

Tombut

Agades

Amedede

Guber

Gubur

Azgar pustoz

Arabowie z Mauramі rozbójnicy

Gwalata. K.

Z. Tacit.

Pieszcze...

Dervechenses

Dulim Arabowie

Niger. Rzeka

Królestwo Fulorskie którego król Siratik

Ulli K.

Mandingowie i Sussis

Mellik.

K. Kantor.

K. Bullum

K. Dahome czyli Dauma

GWINEA

Ayos. Mard

K. Fuin

K. Ulkumi

K. Gabu

K. Benin

K. Jotanna

K. Biafara

Kamaronensowie

K. Mujab

K. Mesra

K. Loango

Walleba

K. Gabon z Pongo.

Gobbi

Bake = bako

Nand Arabus

Nand Brame

Galas

K. manu

K. Folgia

K. Bure

K. Bulu

K. Mandu

K. Allemakas

K. Mombak

K. Kong

K. Komborogudu

Bambuk

Tambura

Dambana

Farbana

Mansa Burelo

Bambuk

Galam

Bambara

Segu

Jenne

Sego

Kaarta

Kasson

Kabra

Sala

Tombut

Berisa

Gotma

Kabra

Iza

Agades

Ghana

Gago

Mell

Berisa

Wangara

Mekrau

Tohuo

Lamlem

Ghanara

Guangara

Kasson

Karena

Zegzeg

Gotma

Tombut

Agades

Amedede

Guber

Gubur

Stany Ziednoczone A. Meryki.

Pomer. Pana d'Anville we Francuzkim, poźniey w Angielskim z przydaniem kil gu rzek. Ohio i nowemy tenemi osa dami Wirginii. 1786.

E. Lopez dnia 23 Lutego 1804 w Bois le Duc.

Południe wypisy Terpentynowany do par tadiska Parychizo

7
110

Typus Orbis Universalis. A. 1554.

Cosmographiae universalis Lib. VI. [illegible] usque ad annum 1554, gestarum rerum Historia autore Sebast. Munstero. Basileae ap. Henricum Petri 1554. fol.

Munster

GERMANIA
Windelicya Nowy i Recya.

Pour l'Hist. des Empereurs Rom. de Mr Crevier par le Sr D'Anville

A Paris 26 Juin 1804.

Mile Rzymskie
0 10 20 30 40

Pasty Germańskie
0 10 20 30 40 50

Mile których 20. na stopień
0 10 20 40.

Dania
Odno
Anglii
Saksonie
Hollandia
Belgium
Germania Inferior
Francya
Gallia
Sequani
Helwetowie
Gallia Cisalpińska
Włochy
Wenedi Prusy
Sarmacya
Rozdzielona Polska
Pannonia
Dalmacya
Karpackie

La Tauride

d'après les trois Cartes de S. C. M.t de Chablitz
Cons.r d'état actuel, pour l'Histoire de la Tauride
de Mgr. Stanislas Sestrencewicz
de Bohusz Arch. Metrop. de Mohilow

Kalyntschik, Karkinitis

Pr. Spatarey ou Calamboz
Koyatschak

Taphros ou Tafré

Golfe de Karkinitis, de Tamiraxis de Nedropili
Olou Dengis

Perecop

Isthme de Perecop

Oryx ou Taphrochala, or

Tatarcha

Cherronese Taurique
ou la presqu'île de Tauride
après Chasarja presqu'île de Casa
Crym Kassy

Tamrouk
Tarkan

Eupatorie ou Pompejopolis Eski Kozlou

Golfe de Calamita

R. Belganac
Acmetzit, Simferopol
R. Alma
R. Calz
Calamita Bachtzefaray
R. Belbec
Calakion, Eski Yourt
Cabarda
Chaboun
Nedropolis
Caffarion
Mangout
Le port. Ctenos Cadyliman
Dori u Theodori Inkerman, Ctenos
Lac
Portic
Cherronisos ou Cherone, Chersonese, Chersona, Sevastopol, Achtiar,
C. Parthenion L. George Tauropolium
Cembalo, Symbolon Balyclava
Symbolon limin ou le port Symbolon
Cap Criumetopon ou le front de mouton Aia
R. Belgir
R. Bourouldja
R. Karasou
R. Salgir
R. Indol
R. Caramambach
R. Bodrak
R. Tchoulou
Kara Sou bazar
Portacra
Tolat Crym ou Eski Crym
Solgat ou Careopolis ou Carea
M. Berosus
Ctenos
Lagira, Doujaja ou Soldaia, Soudac
Mouskou Frourion, Alouschta
Lampas ou Lampades
Parthenic ou Pasthenite
C. Charax, Ajudag
Ourcouf
Yalta ou Jalita
Gothi
Gothi
Chersonese de Taurique

Jenitschi
Cherchios
Molotschnoe

Palus Meotis

chez les Scythe Temerinda
Mer de Zabach, Sivache,
Mer d'Asof, Asac Dengis.

Tetraxites Portus
Gargasa, Mirmekion
Panticapeon ou Baspore,
Wospero ou Aspromonte
Guertz, Kertsche.
Fraction Cimbat
Ardauda
Theodosie ou Theodosia
Caffa, Kiafia
Nymphaeon
Cap Achilleon
Bosporo
Royaume de
Cap où le monument de Satire Roi du Bospore
Isthme Tamrouk
Phanagoria
Ile de Phanagoric ou de Cracondama
Coracondame
Kipos
M. Kisiltasch
Ermonassa
R. Antikites Hipanis, Vardanus
Verug, Kuban
Anape
Pays des Zygues
Abasa
M. Caucase
Bosporo Cimmerien, detroit de Caffa ou de S.t Jean
Tamman
Kimmerion

Minutes du Degré du Meridien
10 20 30 40 50 60

D. 19 Aoust. 1811. Lesk

Kolchis Iberyá i Albanią.

pour le Mémoire de M.r de S.t Croix, par J.D. Barbié juillet 1798. 2/12 Octobre 1807.

Morze Kaspijskie

Pontus Euxinus

Kolchis

Iberyá

Albanią

Armenia

Mezopotamia

Assyria

Media

Atropatena

Arabia

Scythia

Sarmatia

Asiatica

Colchis

Iberia

Albania

Armenia

Mesopotamia

Assyria

Media

Atropatena

Arabia

Scythia

Sarmatia

Asiatica

Caucasus

Mons Caucasus

Mare Caspium

Pontus Euxinus

Mare Caspium

Mare Caucasium

Mare Caucasium

Mare Caspium

Mare Caucasium

Mare Caspium

Mare Caucasium

Mare Casp

Południk Wyspy Fer. przystosowany do Paryzkiego

Maurytania Numidia i Afryka.

Stara Grecki wiorsze
300 600 900 1200

Sceny wyst. Parazangi
10 20 30 40 50

Mile Hyspańskie stopnie z 68a Lyzii
20 60 90 120 150

Tripolitana i Ly… bia.

Południk Wyspy Fer. przystosowany do Paryzkiego

par. D'Anville — roku 1804.

Sardynia

Sicilia Gorna 1.66 1.74

Sycylija

Kalate Kanthelia Pade

Hadrumetum

Prokonsularis

Numidia

Bizakena

Tripolitana

Getulowie

Morze Sybiiskie

Cyrenaika

Barca

Marmaryka

LYBIA

Egipt

Augila

Arzugitana

Lotofagi

Sirtis

Gerara

Cydamus

Garamanty

Fezzan

Ghadames

Ghirza

Tripolis

Leptis

Oea

Sabrata

Abbo Cremera

Pyrgus

Hippo Zarytus Biserta

Carthago

Utica

Clupea 1.29

Kaprya

Byzacena

Tacape

Gabes

Gigthis

Thenae

Sfax

Capsa

Thelepte

Tebessa

Sufetula

Uzitta

Capsa

Tysdrus

Thenae

Egura

Lampedusa

Girba

Meninx

Gerba

Augila

Tauchira

Berenice

Ptolemais

Cyrene

Darnis

Apollonia

Cherzonez

Paliurus

Katabathm

Apis

Memphis

Egipt Marcotis

Jezioro Gowisza Ammonis

Fizirus Tefera
pod 25°30. od
poł. w. Fer
29°30. długo. poł. sz.

Południk Paryzki

Okolice Kartaginy.

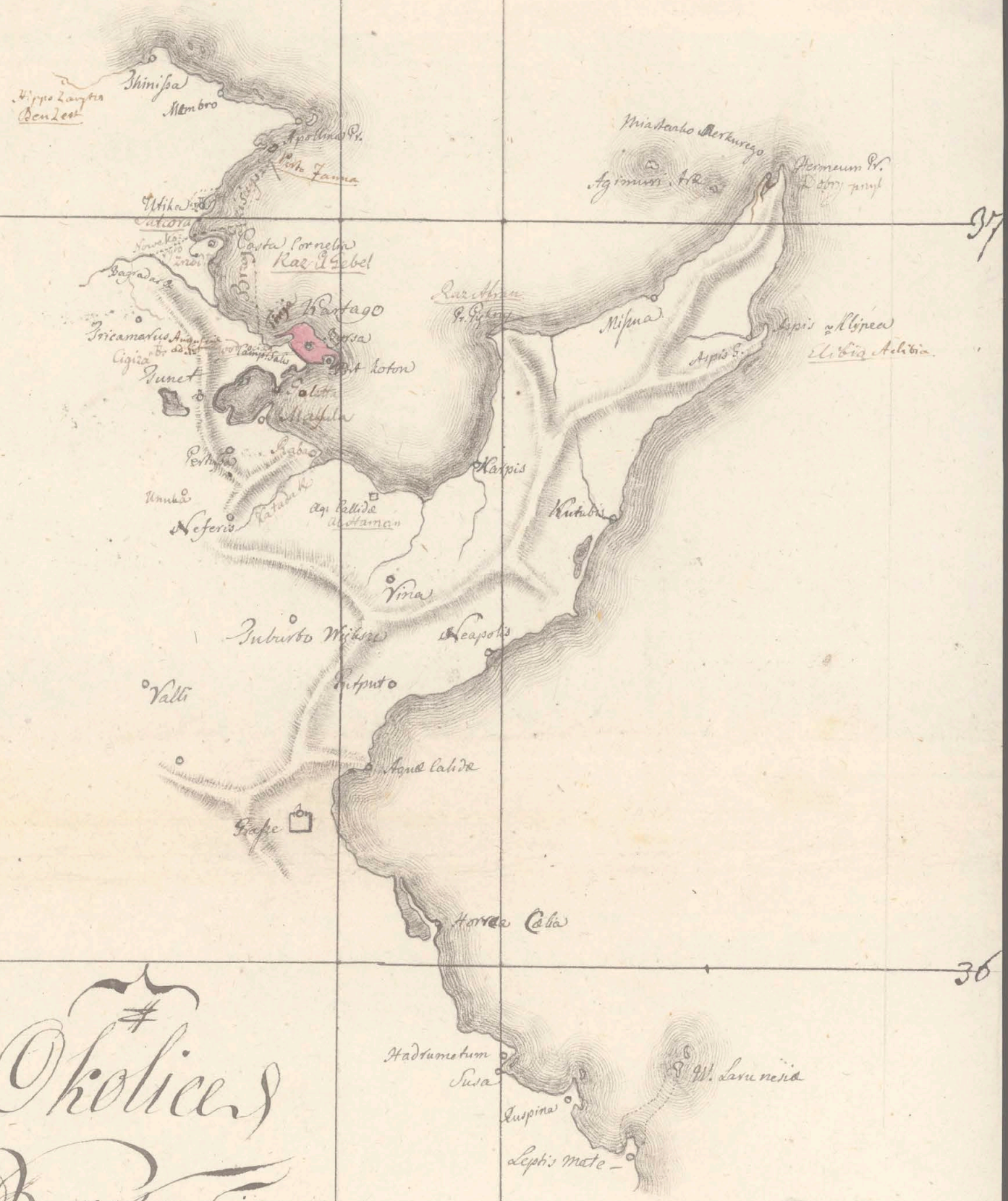

37 — 36

7.. - - Długość zwarzaiąc Linią rozpostarcie Okręgu Połud. Panyzkiego. 8.

7... Długość prawdziwa podług Połud: Panyzkiego... 8.

Mila Jeanyfiemessná [illegible]008 Sázni
Stojném raš 87, 093

Morze Srodziemne

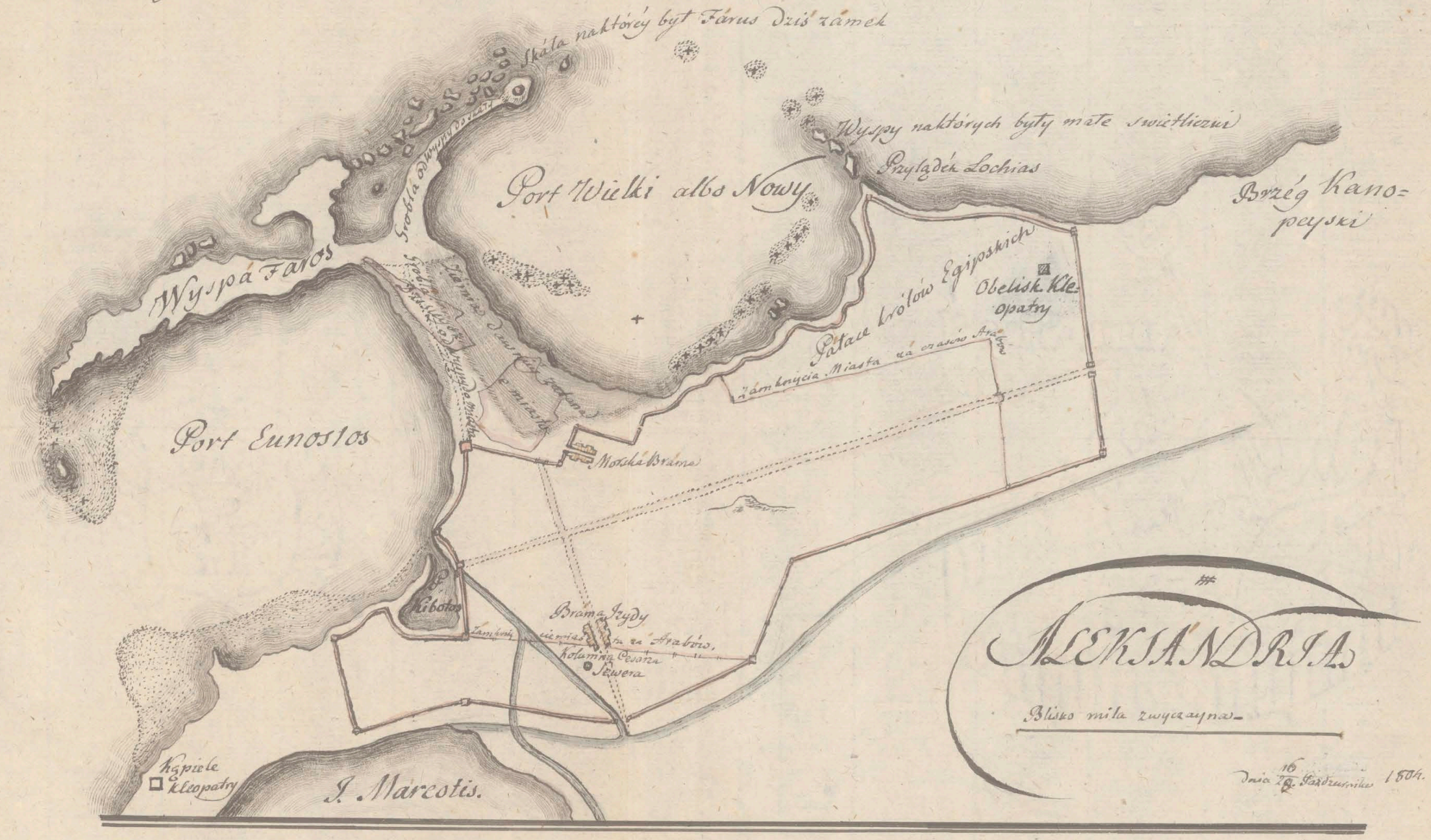

121

Morze Śródziemne

Ujście Nilu

SYRIA.

ARABIA.

Arabia Pusta

Egipt

Egipt

Egipt

Haag

Tafel Bay

Table Bay

Robben Eyl

Robben Island

Dassen Island

Saldanha Bay

Cabo de Buena Esperanza

Cabo Falso

Cabo de Agulhas

Persja z oznaczeniem Granicami Państwa Partów w Wieku VIII.

Granice Państwa Partów
1803. 13. Grudnia

D'Anville pomn. l'Hist. Roman.
De M. Sollier

Armenia
Mare Caspium
Nomadowie
Aspasiaci
Massagetowie
Scytia
Chorazmia
Sakkowie
Hyrcania
Media
Assyria
Susiana
Persia
Karmania
Gedrozia
Arabia
Mare Erythraeum
Mare Persicum
Sinus Persicus
Mare Indicum
Królestwo Strata
Parthia
Margiana
Baktriana
Aria
Drangiana
Arachozia
Gedrozia
Oritae
Arbiti
Asaceni
Sattagydae
Parthyaea
Carmania deserta
Carmania
Susiana
Chaldea
Mesopotamia
Babylonia
Assyria
Arabia
Persia
Oxus
Tigris
Euphrates
Indus
Hydaspes
Hydraspes
Acesines
Hydraotes
Zarangae
Paropamisus
Caucasus
Taurus
Zagros
Bactra
Alexandria
Seleucia
Ctesiphon
Babylon
Susa
Persepolis
Pasargadae
Ecbatana
Hecatompylos
Rhagae
Nisaea
Antiochia Margiana
Alexandria Arachosiae
Alexandria Eschate
Alexandria Prophthasia
Alexandria Carmaniae
Alexandria ad Tigrim
Alexandria ad Issum
Seleucia Pieria
Seleucia Zeugma
Seleucia ad Tigrim
Seleucia Hamaxitis
Antiochia ad Orontem
Antiochia Mygdoniae
Antiochia Hyrcaniae
Antiochia Persidis
Antiochia Susianes
Antiochia Carmaniae
Antiochia Arachosiae
Antiochia Margiana
Antiochia Bactriana
Antiochia Scythiae
Laodicea ad Mare
Laodicea Combusta
Laodicea Media
Laodicea Susianes
Laodicea Carmaniae
Laodicea Arachosiae
Laodicea Bactriana
Laodicea Scythiae
Apamea Cibotus
Apamea Mesopotamiae
Apamea Parthyaeae
Apamea Arachosiae
Apamea Bactriana
Apamea Scythiae
Charax Spasini
Gerra
Thapsacus
Zeugma
Nisibis
Edessa
Hierapolis
Samosata
Melitene
Cyrrhus
Amida
Tigranocerta
Artaxata
Nicephorium
Palmyra
Damascus
Jerusalem
Petra
Gaza
Alexandria
Memphis
Heliopolis
Pelusium
Rhinocolura
Rhagae
Nisaea
Hecatompylos
Ecbatana
Susa
Persepolis
Pasargadae
Carmana
Harmozia
Hormuz
Ormus
Gerrha
Thapsacus
Zeugma
Nisibis
Edessa
Hierapolis
Samosata
Melitene
Cyrrhus
Amida
Tigranocerta
Artaxata
Nicephorium
Palmyra
Damascus
Jerusalem
Petra
Gaza
Alexandria
Memphis
Heliopolis
Pelusium
Rhinocolura

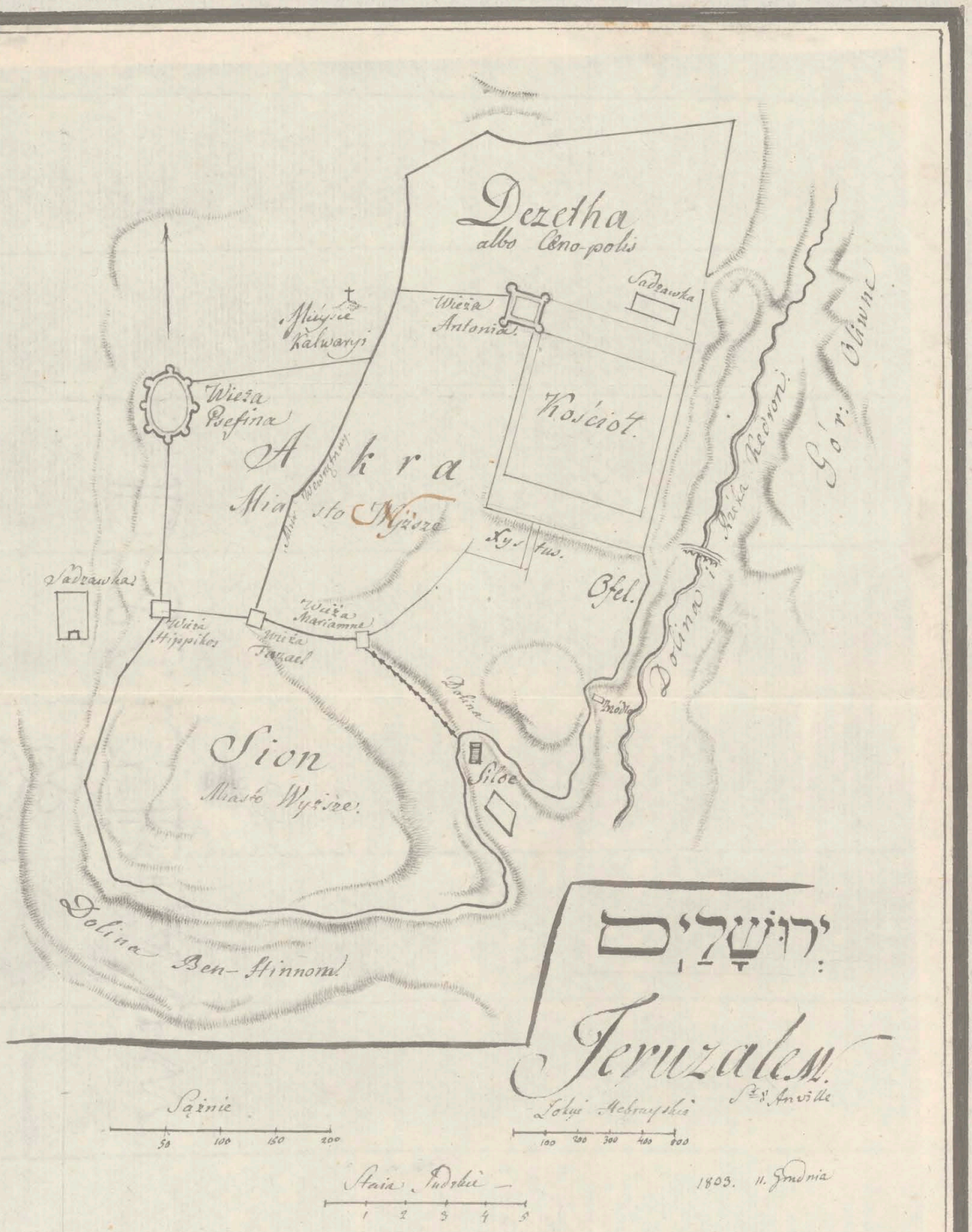
Dezetha
albo Cæno-polis
Sadzawka
Wieża Antonia.
Kościoł.
Wieża Psefina
Akra
Miasto Wyższe
Sadzawka
Wieża Hippikos
Wieża Mariamne
Wieża Fazael
Sion
Miasto Wyższe.
Dolina Ben-Hinnom.
Dolina
Siloe
Bżel.
Dolina Kidron.
Góra Oliwna
ירושלים
Jeruzalem.
Sążnie
50 100 150 200
Stara Sudzkie
1 2 3 4 5
Stopy Hebrayskie
100 200 300 400 600
1803. 11. Grudnia

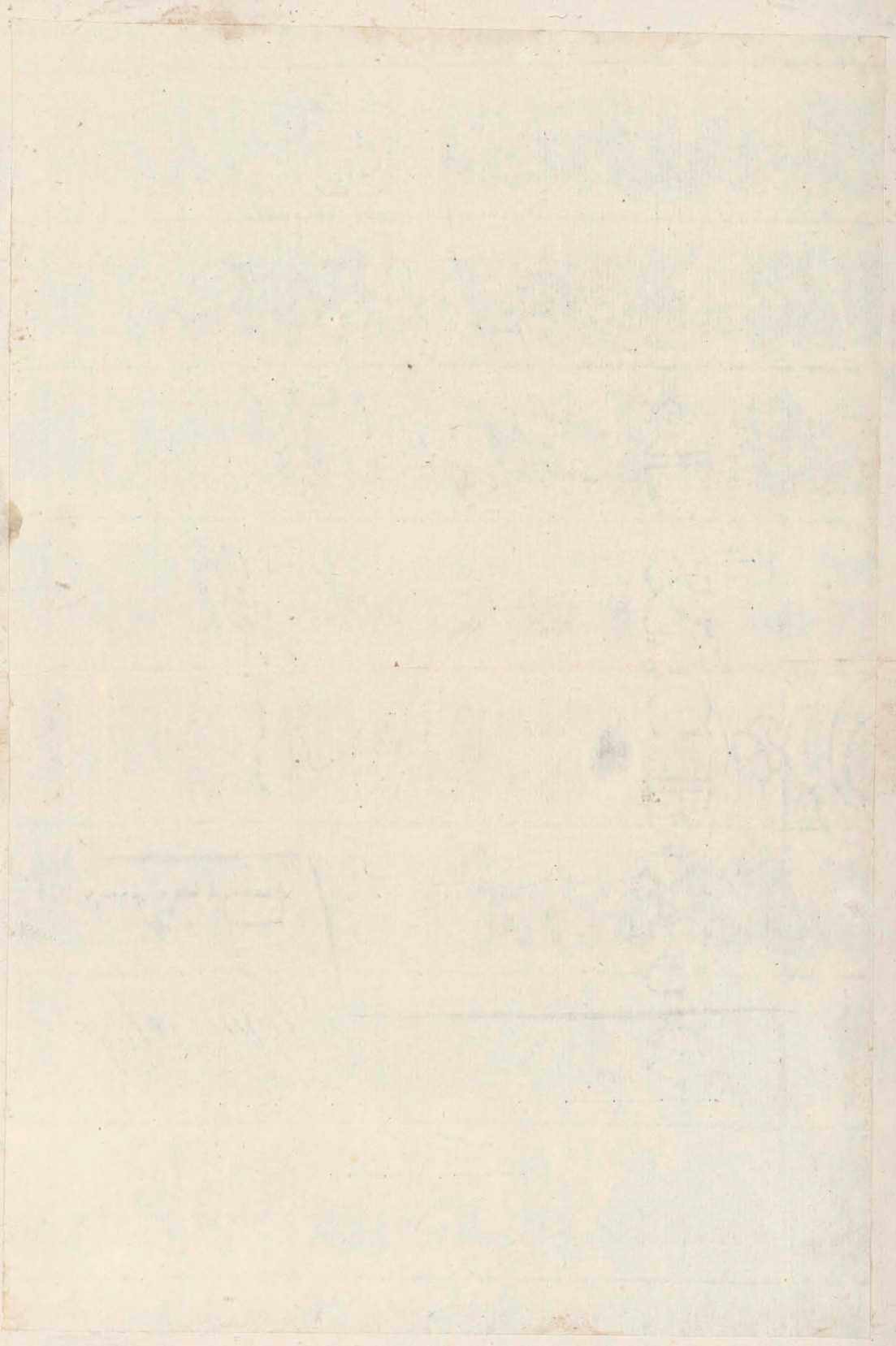

Arabia

Abyssinia

Nubia

Sennaar

Dar Fur

Kordofan

Bornou

Fezzan

Ghadamis

Tripoli

Barca

Egypt

Mediterranean Sea

Red Sea

Gulf of Arabia

Persian Gulf

Gulf of Oman

Arabian Sea

Indian Ocean

Mountains of Abyssinia

Mountains of Atlas

Mountains of Kong

Mountains of Lupata

Mountains of Mokattam

Mountains of Sinai

Mountains of Soudan

Mountains of Taurus

Mountains of Zagros

Desert of Barca

Desert of Bornou

Desert of Libya

Desert of Nubia

Desert of Sahara

Desert of Syria

Desert of Zahara

Lake Aboukir

Lake Dembea

Lake Fezzara

Lake Menzaleh

Lake Mœris

Lake Natron

Lake Tchad

Lake Tiberias

Lake Zirrah

Nile

Euphrates

Tigris

Jordan

Niger

Senegal

Gambia

Red Sea

Persian Gulf

Gulf of Oman

Arabian Sea

Indian Ocean

Mediterranean Sea

Sea of Marmora

Sea of Azof

Caspian Sea

Aral Sea

Lake Baikal

Lake Ladoga

Lake Onega

Lake Peipus

Lake Wener

Lake Wetter

Gulf of Bothnia

Gulf of Finland

Gulf of Riga

Baltic Sea

Black Sea

Sea of Azof

Caspian Sea

Aral Sea

Lake Baikal

Lake Ladoga

Lake Onega

Lake Peipus

Lake Wener

Lake Wetter

Gulf of Bothnia

Gulf of Finland

Gulf of Riga

Baltic Sea

Black Sea

Mountains of Caucasus

Mountains of Ural

Mountains of Altai

Mountains of Dofrefield

Mountains of Kiolen

Mountains of Lapland

Mountains of Norway

Mountains of Sweden

Mountains of Taurus

Mountains of Zagros

Desert of Gobi

Desert of Kirgis

Desert of Nogais

Desert of Tartary

Lake Aboukir

Lake Dembea

Lake Fezzara

Lake Menzaleh

Lake Mœris

Lake Natron

Lake Tchad

Lake Tiberias

Lake Zirrah

Nile

Euphrates

Tigris

Jordan

Niger

Senegal

Gambia

Red Sea

Persian Gulf

Gulf of Oman

Arabian Sea

Indian Ocean

Mediterranean Sea

Sea of Marmora

Sea of Azof

Caspian Sea

Aral Sea

Lake Baikal

Lake Ladoga

Lake Onega

Lake Peipus

Lake Wener

Lake Wetter

Gulf of Bothnia

Gulf of Finland

Gulf of Riga

Baltic Sea

Black Sea

Mountains of Caucasus

Mountains of Ural

Mountains of Altai

Mountains of Dofrefield

Mountains of Kiolen

Mountains of Lapland

Mountains of Norway

Mountains of Sweden

Mountains of Taurus

Mountains of Zagros

Desert of Gobi

Desert of Kirgis

Desert of Nogais

Desert of Tartary

Diary Sketch

M Egejskie

Półwysep Chersonez

Europa

Dardanie

Troas

Ida

Azya

Propontis

Granik R.

Hellespont

Barbier du Bocage d'après d'Anville
pour le voyage du Jeune Anacharsis

9/21 Maja 1806

Staja Olympijska w której 94 Szm. 2/3 Stop
50. 100. 150. 200.

Stadia Staja w których 83 Szm.
50. 100. 150. 200 250 300.

131

Byzancyum

p. Barthel. de Bocage
pomiar. wojsk. de Jeune Strachavii

11/23 Maja 1806.

Stopy Grzeckie

300 600 900 1200 1800 2400 Linia 370. Sążni.

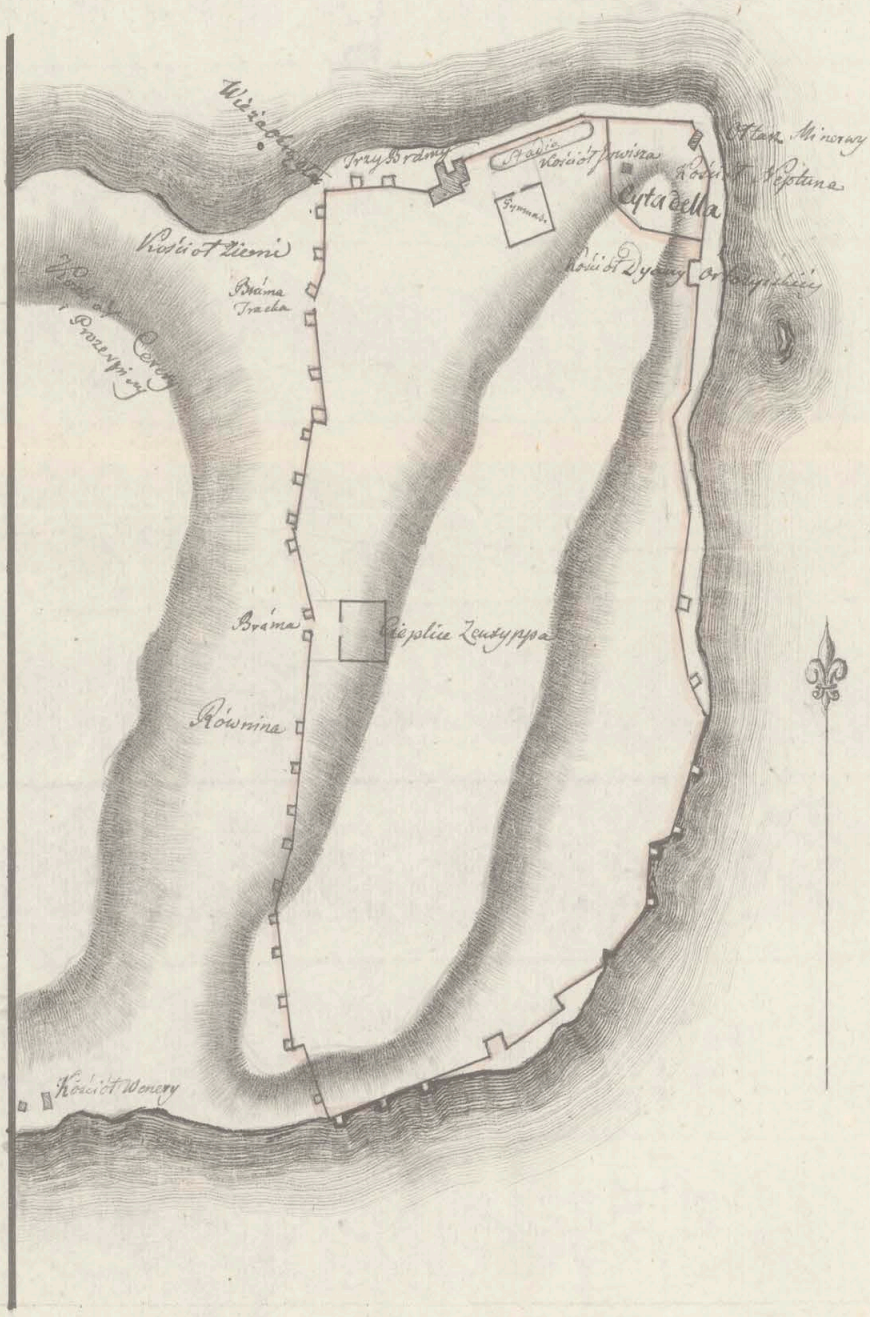
Wiązienne
Brzeg Morski
Kościół Świętej Sofiey
Cytadella
Pałac Pierwszego Pełnomocnika
Kościół Świętego Jana
Kościół Świętej Trójcy
Kościół Świętego Pantaleona
Kościół Świętego Mikołaja
Kościół Świętego Jerzego
Kościół Świętego Demetryusza
Kościół Świętego Teodora
Kościół Świętego Sergiusza i Bachusa
Kościół Świętego Piotra
Kościół Świętego Pawła
Kościół Świętego Andrzeja
Kościół Świętego Klimenta
Kościół Świętego Panteleym

Ciaśnina Tracka

Bartłomiej du Bossage
podług Mayzego du Jeune Anacharsis.

2. Maja 1806.

Stopa Olympiecka
10 20 30 40 50

Europa

Asia

Pontus Eu
Lynus

Cyzicus

Lazy

Myrlycum

Joron
albo Kastel

Lasteines

Cyparodes.

Amykus.

Potamonium

Byzantyum

Proponti

Chalcedonia

Aiantejon

Arodium

Byblias

Cities

Deuteros Dyklos

Azya

Ciasnina

Droga Olympiczka wynosząca 93 Sążni 5 stóp
1. 2. 3. 4. 5 10 15 20

Droga morska wynosząca 5 Mil Sążni
1 2 3 4 5 10 20 30 &c.

Sążni
500 1000 1500 2000

9 Stóp.

Achelous fl.

Sperchius R.

Antycyra

Dyras R.

Malienses

Melas R.

Trachis.

Góry Trachinskie

Góry Oechskie

Przesmyk Termopilski na Stóp 8.

Droga Herkulesowa

Droga Maliaeca

Phocis

Locris

Góry Parnassus

Góry Oeta

Termopile dzisiaj

Ther. Thronium

Gulf Krissa

Góry Cirphis

Góry Helicon

Góry Cithaeron

Góry Pentelicus

Góry Hymettus

Góry Aegaleus

Góry Parnes

Góry Cyllene

Góry Erymanthus

Góry Taygetus

Góry Ithome

Góry Lycaeus

Góry Pholoe

Góry Cyllene

Góry Chelmos

Góry Aroania

Góry Panachaicus

Góry Scollis

Góry Olenus

Góry Arachnaeus

Góry Corax

Góry Aracynthus

Góry Varasova

Góry Panormus

Góry Chimerium

Góry Acroceraunia

Góry Pindus

Góry Lacmon

Góry Cambunii

Góry Ossa

Góry Olympus

Góry Pelion

Góry Athos

Góry Rhodope

Góry Haemus

Góry Scardus

Góry Orbelus

Góry Rhodope

Góry Pangaeus

Góry Hemus

Tessalia

Barbié du Bocage
pour le voyage de Jeune Anacharsis
19/28 Maja 1806

Stata Olympiches
50 100 150

Macedonia Clime

Stymfali

Pelagoni

Perrhebia

Od. Temnitica

Magnesia

Histiotyda

Tessalie

Dolopowie

Apéranty

Etolia

Doryda

Ozolia

Malieni

Od Maliacha

Eriani

Hestiotis

Phthiotis

Achaia

Ftiotis

Tempe

Ossa

Pelion

Olympus

Othrys

Pindus

Eubea

Skopelos

Skyatos

Skyros

Sporades

Egeyskie

Larissa

Pharsalus

Pherae

Volos

Lamia

Thermopylae

Oeta

Oreos

Histiea

Aegina

Andros

Tenos

Naxos

Delos

Paros

Rhodes

Cos

Crete

Cerigo

Cythera

Zante

Cephalonia

Ithaca

Leucas

Corcyra

Corfu

Epirus

Acarnania

Aetolia

Peloponnesus

Argolis

Laconia

Messenia

Elis

Achaia

Arcadia

Sparta

Corinth

Athens

Thebes

Megara

Salamis

Aegina

Troezen

Argos

Nauplia

Tripolitza

Navarin

Modon

Coron

Cape Matapan

Cape Malea

Cape Colonna

Cape Sunium

Cape Gallo

Cape Papas

Cape Tornese

Cape Spada

Cape Araxos

Cape Glarentza

Cape Katakolo

Cape Chelonata

Cape Tenaro

Cape Gallo

Cape Papas

Cape Tornese

Cape Spada

Cape Araxos

Cape Glarentza

Cape Katakolo

Cape Chelonata

Cape Tenaro

Tessalia i Epir

Stara Grecka wiorsty
100 200 300
Stara macedońska.
100 200 300 400 500
Parazangi
1 2 3 4 5 6 7
Parazangi z Szeny.
1 2 4 6 8 10
Mile Rzymskie
10 20 30
Mile Angielskie 20. na Stopień
5 10

Kreta

par d'Anville
dnia 11 Lipca 1804.
* de l'Isle
+ Laurenberg
‡ Bartholdi Nowogr.

Kościół Dodoński i Dąb

Tauryscus
Ossa
Olympus
Pelion
Dessa
Cyrnus
Akrius
Omatia
Pella
Bottiæi
Mygdon
Chalcydyka
Stagira
Akanthus
Sana
Ad Pieria
Thessalonika
Antemontes
Apollonia
Amphipolis
Bromiscus
Terma
Enia
Smila
Antigonia
Spartolos
Mecyberna
Olynthus
Potydea
Pallene
Aphytis
Mendes
Torone
Canastreum Prom.
Singos
Aeneia
Thessalia
Pelasgia
Argos Pelasgicum
Larissa
Pharsalus
Pherae
Scotussa
Cynoscephalæ
Phthiotis
Phthiotowie Achæi
Melibœa
Ossa
Pelion
Magnesia
Demetrias
Iolcos
Sciathos
Halonesos
Peparethos
Eudemia
Sciathus
Skopelos
Thermaicus Sinus
Thessalii
Hestiæotis
Histiæotis
Perrhæbi
Dolopes
Dolopowie
Aperantya
Agrianum
Kallion
Oreum
Eretria
Euripus
Aulon
Anactorium
Actium
Ambracia
Amphilochia
Argos Amphilochicum
Leucas
Leucadia
Acheloüs
Aspus
Parauæi
Molossi
Tesprotia
Thesprotia
Chaonia
Chaonowie
Epirotowie
Cassiope
Dodona
Omphalium
Orestis
Elimiotowie
Lynkestowie
Pelagonia
Orestyda
Celetum
Edessa
Pella
Emacia
Lyncestis
Eordæa
Bottiæa
Almopia
Almopowie
Pæonia
Pæonowie
Axius
Lydias
Strymon
Strymonic Gulf
Strymonowie
Amphaxitis
Mygdonia
Mygdonowie
Chalcidice
Chalcidyka
Athos
Acanthus
Sana
Dion
Olympus
Ossa
Pallene
Potydea
Aphytis
Torone
Singos
Mende
Canastreum Prom.
Amphipolis
Bromiscus
Thessalonika
Terma
Apollonia
Aretusa
Stagira
Enia
Smila
Antigonia
Spartolos
Mecyberna
Olynthus
Potydea
Aphytis
Mende
Torone
Singos
Canastreum Prom.
Thessalii
Hestiæotis
Perrhæbi
Histiæotis
Phthiotis
Phthiotowie Achæi
Dolopowie
Dolopes
Melibœa
Ossa
Pelion
Magnesia
Demetrias
Iolcos
Sciathos
Halonesos
Peparethos
Eudemia
Sciathus
Skopelos
Thermaicus Sinus
Pharsalus
Pherae
Scotussa
Cynoscephalæ
Larissa
Thebæ
Lamia
Oreum
Eretria
Euripus
Aperantya
Agrianum
Kallion
Hypata
Heraclea
Thermopylæ
Opus
Opuntius Sinus
Locris
Epicnemidii
Opuntii
Phocis
Parnassus
Helicon
Cirrha
Crissa
Delphi
Delphicus Sinus
Corinthus Sinus
Naupactus
Amphissa
Ætolia
Ætolowie
Acarnania
Acarnanowie
Leucas
Leucadia
Actium
Anactorium
Ambracia
Amphilochia
Argos Amphilochicum
Aspus
Acheloüs

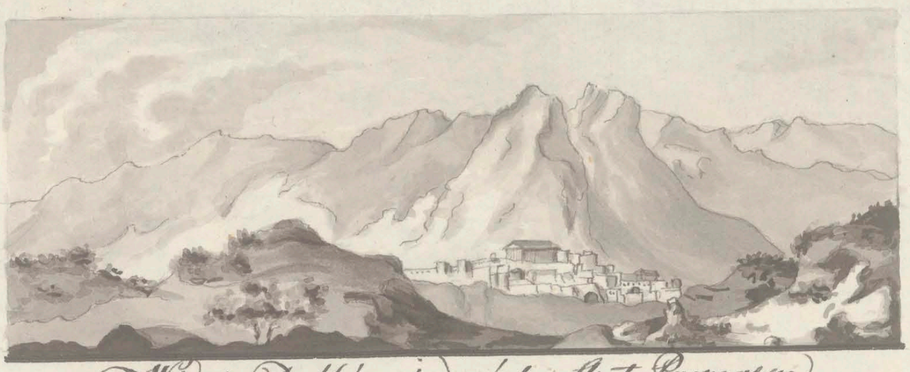

Widok Delfów i dwóch Skał Parnassu

739

Potyczka pode Platea.

par. M.r Barbié du Bocage
pour le voyage d. Jeune Anacharsis

Równina Tebańska

Obóz Mardoniusza

Droga do Tebań

Droga do Tebań

Azop R.

Azop R.

Azop R.

Oeroe W.

Oeroe R.

Droga Tanagrejska

Platea

Miasto Plateńskie

Kościół P. Minerwy Aretes

Kościół Junony

Droga do Tebań

Droga do Tebań

Mykalessus

Molocis R.

Pamiątka Mordonius

Hyrya albo Hyzya

Kościół Cybele

Rzeźnia Cudza

Droga do Tebań

Droga do Tebań

Azop R.

Kościół Cerery i Prozerpiny

Skolos albo Skolon

Parazopiada.

Erytrea

Źródło Gargafie

Gaj Cybeli

Gaj Cybeli

Gaj Cybeli

Teby

Gonez Jana Laurenberg

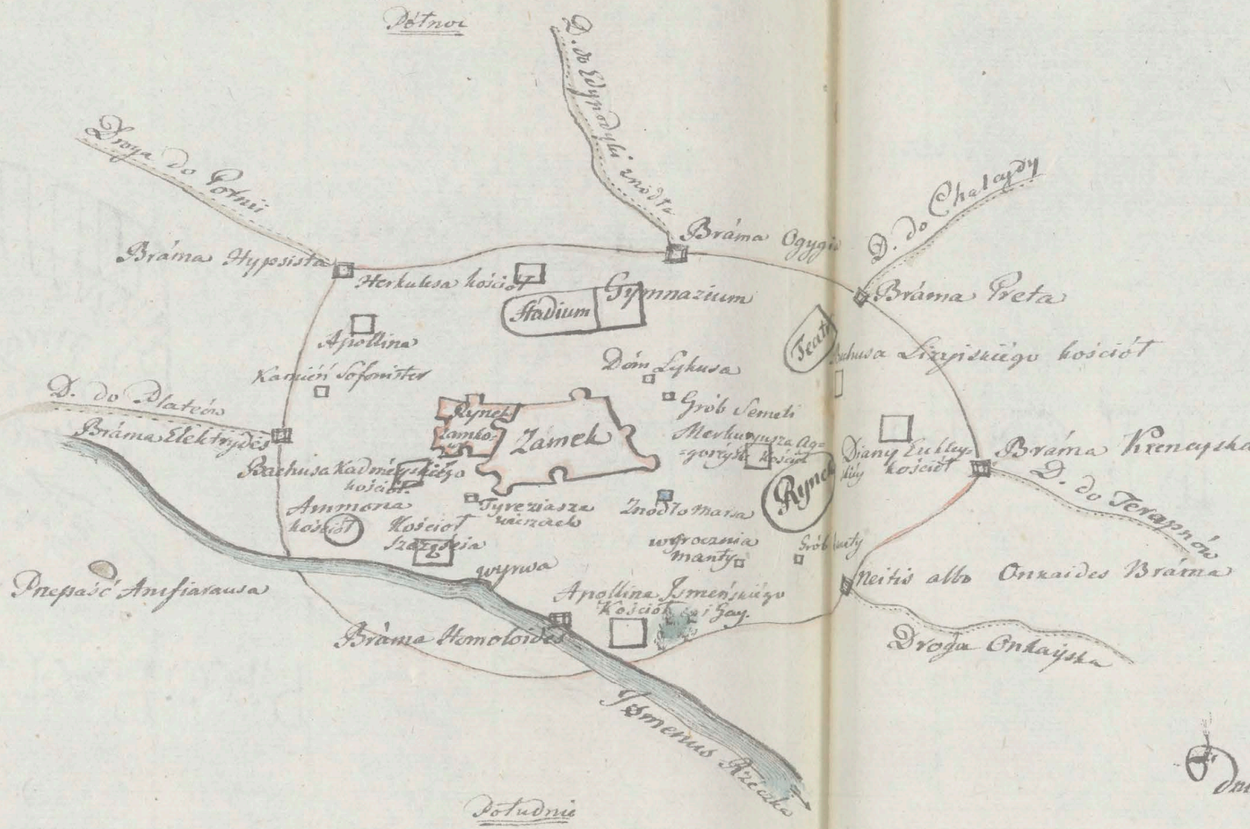

Dnia 23/11. Lutego 1805.

Tessalia

Dryopis

Dryopowie

Doryda

Dorydowie

Lokr. Epiknemidy

Lokr. Opontscy

Lokr. Ozolscy

Eolia

Phocis

Beocya

Eubea

Attyka

Megara

Jezioro Kopais

Fangium Smyt

Beócya Focyda
Doryda i
Lokrowie Epikmemidzcy i Opóntscy

Barbié de Bocage
Jean le arzyje de Jeune Anacharsis

17./24. Maja 1806

Skala Olympijdzi
25 50 75 100.

ΗΡΕΩΡΙ.

ΙΣΤΑ. ΑΙΟ.

Eretreyski z Eubei.

Potyczka pod Salaminą.

Megaryda

Droga z Megary do Aten.

Równina Megary

Droga z Megary

Równina Eleuzys

Równina Tria

G. Cerates

Odnoga Eleuzyńska

Salam ina

G. Budore

Budore Przyl.

Zamek Budore

Salamina

Morze Saro nickie

Gefyra

Attika

G. Skarius.

Skaria

Kopaïs

Droga z Megary do Aten Kościołowej

G. Peeyle

Przystań Aleksandry

Ujście Kefizu

G. Egaleo czyli Korydallus.

Hermos

Ceramik

Kolletos

Dipylon

Melite

Ateny

Cydateneum

Lacie

Seyros

Droga do Eleusis

Oa, alias Ea

Tron Xerxesa

Korydallus

Port Itonion

Tymetade

Trofea

Pire

Faler

Droga do Aten

Echelide

Kościół Dianny Munychiańskiej

Kościół Aleksandry

Przystań Kotion

Munychia

Almonte

Wojska Greckie

Okręty Greckie

Wojska Perskie

Okręty Perskie

Staja Olimpiodora pomiędzy Pireą i S. Acyą

10 20 30

Sążnie

1000 2000 3000

Attyka i Megaryda

Barbié du Bocage
pour le Voyage du Jeune Anacharsis

12/24 Maja 1806.

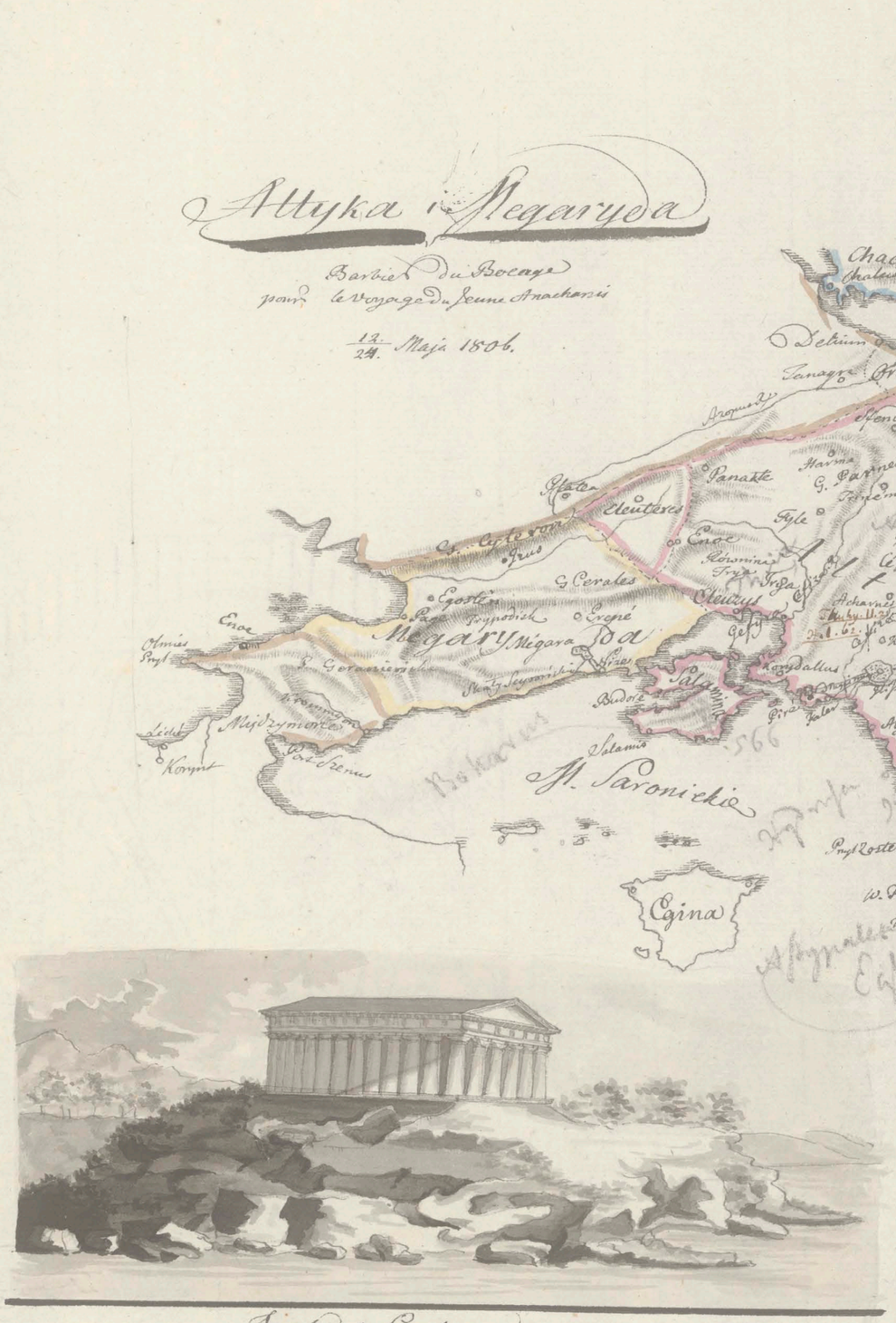

Przylądek Sunium

Ateny

Bartholomeo da Bacaga
pour le Voyage de Jeune Anacharsis

10. / 23. Maja 1806.

Porty Ateńskie

Staja Olympiche
5 10 15

Ogrod Akademii

Akademia

Gymnas.

Akra

Droga do Eleusis

Dom i Ogrod Platona

Kolone

Droga do Akademii

Droga do Miasta

Droga do Pireu

Droga do Phalery

Droga do Sunium

Droga do Laurium

Droga do Oropu

Droga do Beotyi

Droga do Megary

Droga do Korynthu

Droga do Argos

Droga do Sparty

Droga do Messeny

Droga do Elidy

Droga do Olympii

Droga do Delf

Droga do Thermopil

Droga do Tessalii

Droga do Macedonii

Droga do Thrakii

Droga do Hellespontu

Droga do Troady

Droga do Lesbos

Droga do Chios

Droga do Samos

Droga do Efezu

Droga do Milet

Droga do Rodos

Droga do Cypru

Droga do Syrii

Droga do Palestyny

Droga do Egiptu

Droga do Libii

Droga do Kartaginy

Droga do Sycylii

Droga do Italii

Droga do Galii

Droga do Hiszpanii

Droga do Afryki

Droga do Azyi

Droga do Europy

Droga do Grecyi

Droga do Peloponezu

Droga do Achai

Droga do Arkadii

Droga do Messenii

~~88~~

152

Góra Menelaión

Skala Olympickie

Eurotas R.

Ramie Taygetu

Sparta

Droga do Sparty do Arkadyi

Amykle

Terapne

Mezis

Sparta
Szkic Dr. Dworzaczka
Jen. K. Wojsk. Sztabu Jenerał. Austryack.
13/25. Maja 1806

111

Korynt dawniéy Efyra.

przez Jana Laurenberg.

Północ

Wschód

Brama Lecheyska

Merkury

Miasto Pirene

Apollo

Herkules enaus

Herkulesa

Miasta brama Propyleya

Znak Herkulesa

Łaźnie

Brama Cenchreyska

Gymnasium

Wenery

Jowisza

Pozag

Kupidyna

Jowisz Kapi-
tolinski.

Teatr Herkulesa

Kolumna z tym
wielkiéy małki

Oktawii kapliczka

Łaźnie Adryana

Brama Tenearyska

Minerwy Chal-
cidyckiéy

Bachusa

Miasto Adryana

Zamek Akrokorynt

Rynek

Kościół Wszystkich Bogów

Źrzódło Acro-
rinthu

Pozag Pojatrzy

Grób Medei

Diamy Efezyjskie

Miasto Krene

Brama Tytania

Odeum

Wenery

Miasto Glauka

Balnea

Luany Swiątynia

Brama Sykyońska

Kościół Apol-
lina

Kościół Neptuna

Bruneyskiéy Junony pozag

Sykusa pamiątka

Apollona obraz

Serapisa

Kanoneyskiego pozag

Izydy Pelagnskiéy
Kościół.

Kościół Potneby

Miasto Stonek

Brama Nemeyska

Dnia 23 Lutego 1805.

Zachód

Południe

Olimpia

Barbié du Bocage
Nowe Voyage du jeune Anacharsis

13/25. Maja 1806.

Stata Olympicki wbiżnyet 600. Stóp Grecskich
1. 2.

Mury Stare Eliy

Grobowiec Cesarski

Rzeka Alfeus

Ostrów Tarachippa Meta

Sadzenie Dzikie Dzikie Jgrzyska

Hippodrom

Pozog Hippodromu

Wzgórek

Ostrów z bialego marmuru

Stadium

Bieżnia

Droga do Bramy Wschodniey

Droga Obrzędowa

Lewi Dom

Hippodamium

Prytaneum albo Senat

Teatr

Kolo Wielkie albo Mała Bożnica

Wallis Olivarum albo Gaj

Pelopium

Kolumna Cesarska

Drzewo oliwne na Kotwie

Kościół Jowisza

Altys albo

Altys

Trzcina rzemieślnicza pod Jawor

Rzeka Alfeus

Peloponez

Bartre du Bocage
pour le Voyage du Jeune Anacharsis
15/27 Maja 1806.

159 32

Epir

Etolia

Tessalia

Pylene

Cefalenia

Ithaca

Zante

Cefalonia

Zacynt

Arkadia

Argos

Egina

Megara

Attyka

Ateny

Beocia

Phocis

Doris

Lokr Ozole

Lokr Opunt.

Lokr Epikn.

Elida

Messena

Lakonia

M. Alcydon.

M. Jońskie

Gr. Pelopones

Egilia

Cerigo

Cerigotto

Falatia Ryf.

Eubea

Sky

Fos

Gyaros

Mac

Ceos

Kalauria

Hydrea W.

Przyl. Sunium

Przyl. Scyllaeum

Przyl. Malea

Przyl. Tenarum

Przyl. Gerestium

Przyl. Hafareiski

Przyl. Platamist.

Przyl. Akritas

Przyl. Ichtis

Przyl. Araxus

Przyl. Chelonites

Przyl. Skyllaeum

Przyl. Araklea

Przyl. Araxus

Przyl. Araklea

Przyl. Araxus

Przyl. Araklea

Przyl. Araxus

RZYM czyli Urbs Re=
pticolis=

Guil. del'Isle

Karoli Rzymskie
100 200 500 1000

par. Guil. Del'Isle.

Syrakuzy.

Guil. del'Isle

Stara
5 10 15.

Karoli Rzymskie
500 1000 2000

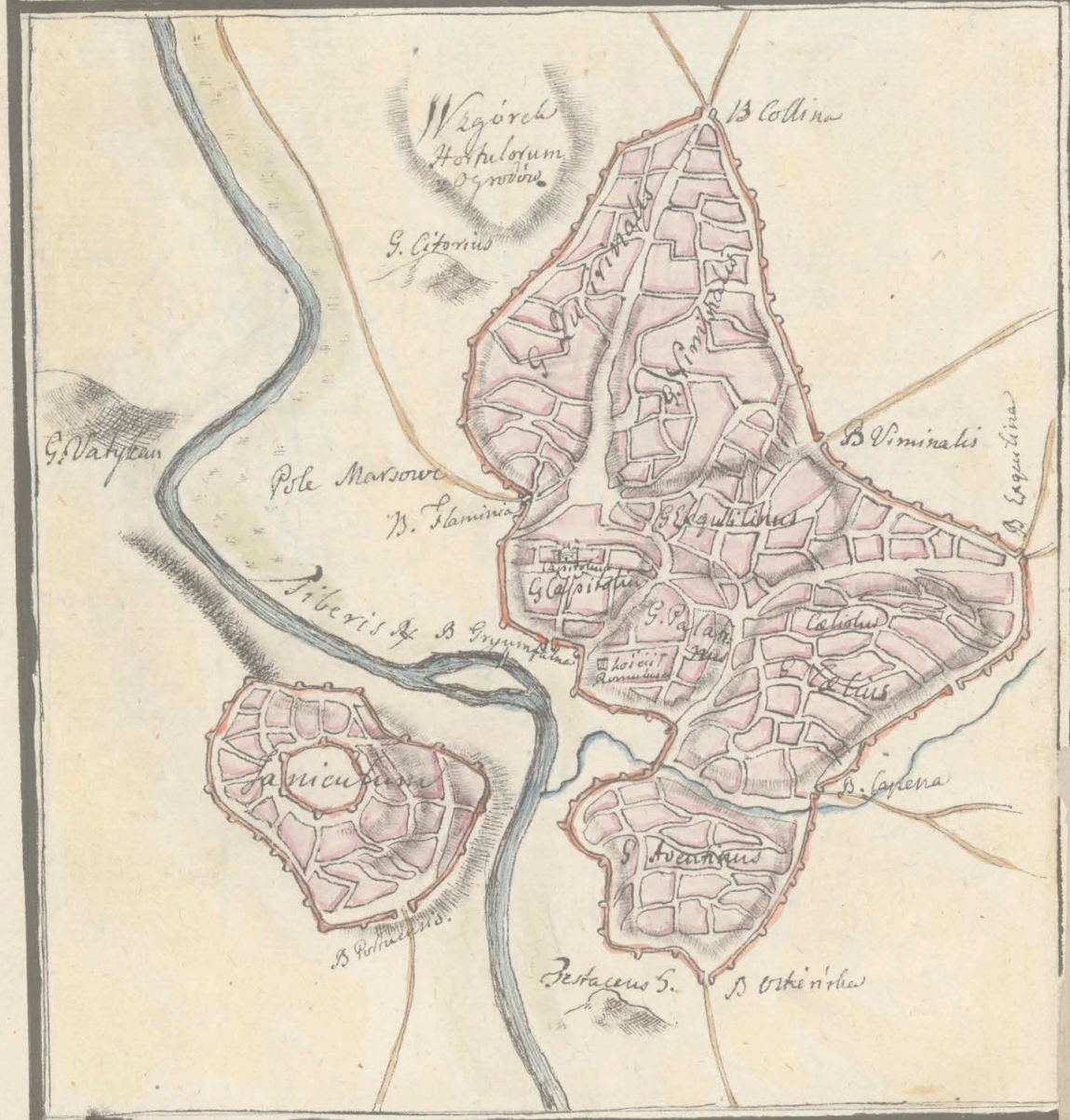

160 33

Syrakus.

Olympieion

Daskon

Wielki Port

Plemyrium

Epipol.

Achradina

Tycha

Neapolis

Hexapyle

Leon

Trogilus

Thapsus

Scala Graeca Pedum Romanorum

Scala Italica

Południk prawdziwy Ferro

30 40 50 31. 10 20 30 40 50 32. 10 20 30 40 50 33 10 20 30 40 50 34. 10 20 30 40

39 50 40 30 20 10 38 50 40 30 20 10 37 50 40 30 20 10 36 50

Wyspy Eolskie y Wulkańskie y Liparyjskie

Stongyle
Didyme
Strongyla
Lipara
Ewonymos
Vulkan y Hie ra y Hermesa.
Utyka y Osteodes
Fenikuza y Feniko des
Erykuza y Erykodes

Bruttium
Prom. Palakrium
Prom. Melae
Scylla
Caulochus
Miles
Agatyrnum
Tyndaris
Abacenum
Zapedes
Noe
Kalacha
Alesa
Galata
Apollonia
Halæsa
Cefaledis
Himera
Parapus
Mytistratum
Herbita
Orobata
Didius
Argennum Hby
Tauromenium
Naxus Ateneu
Kallipolis Steph.
Regium
Kolonna
Drepan Ry
Prom. Pelorum
Hikkara
Eveta
Panormus
Solunt y Solcentum
Term Himerenses
Lakarykum
Parterninum
Alue Periciana
Heraus y Marittima
Wy. Egiady
Egura y Anomiana
Motya
Drepan
Cetra
Lilybæum
Entella
Selinus
Hermæa
Mazarum
Lanarius
Term Selimuntia
Adrano
Triokala
Petrina
Engyum
Kamicianskie wody
Alabus
Minda
Herakleas
Agrygentinum emporium
Akragas
Dedaeium
Kautonia
Phlozofiana
Makaria
Finicia
Gela
Achates R
Hypesa
Kamarina
Mesopotamia
Kaukana nova
Plegia Herea
Mutyca
Kasmenæ
Akre
Abola
Neetum
Azinarus R
Elorum
Elorus R
Jehana y Jnacha
Apollina Libystonishiego Szczytu
Odyssea
Pryl Pachynum
Taurus Ryt.
Tyndaris
Megare
Tapsus
Syrakury
Ortygia
Plemyrium
Laustatrum
Laeparis R
Leontes R
Leucas R
Terias R
Asyfonia
Hybla mniejsza
Hybla Herodot
Agathyrnum
Pelorus
Kalonia
Aetna
Jugum
Hyblaeum
Thapsus
Xyphonia
Leontium
Lissus
Meke
Eryca
Kaukana
Kaustonia
Kapitoniana
Palika
Margenium
Jugum
Jugum
Jugum

Południk wschny Ter. prawdziwy

Niższe Włochy.

par D'Anville pour l'Histoire Romaine de Rollin. —
Dnia 13/25 stycznia 1804.

Mile Rzymskie.
10 20 30 40 50

Stara Grecka wyższa.
100 200 300 400

Stara Grecka mniejsza.
100 200 300 400 500

Mila Włoska 20 na Stopień
1 2 3 4 5 10 15

M. Adryatyckie

M. Tyrreńskie

M. Jońskie

Italia

Apulia

Samnium

Frentani

Daunowie

Hirpinowie

Lucania

Messapia albo Japygia

Bruttium

Peucetowie

Od. Tarenczyka

Jolija Bruck. 1. 22.

Pryl. Japygia

Pryl. Lacynium

Pryl. Zefyrium

Pryl. Herkulesa

Pryl. Leukopetra

Pryl. Iapygia

Pryl. Minerwy

Pryl. Sarpedon

Pryl. Kocynt

Pryl. Miseno

Pryl. Gargan

Strab. VI. p. 283. Plin. III. 11.

Strab. VI. p. 283. Ptol. III. 1.

Strab. VI. p. 283. Plin. III. 11.

Strab. VI. p. 283. Ptol. III. 1.

Strab. VI. p. 283. Ptol. III. 1.

Strab. VI. p. 283. Plin. III. 11

37-38
168

Powiaty (Tribus) Rzymskie Miejskie i Rolnicze.

19. Października
do 2. Listopada 1804

Pokolenia Rolnicze na Polu Rzymskim
ustanowione od Serwiusza Tulliusza.

Pokolenia których miejsce nie pewne,
Emilia, Kornelia, Fabia, Galerya, Horatia,
Menenia, Pollia, Sergia, Weturia, Woltyna.

Pokolenia Rzymskie za Mieście ustanowione od Romulusa do Serwiusza Tulliusza

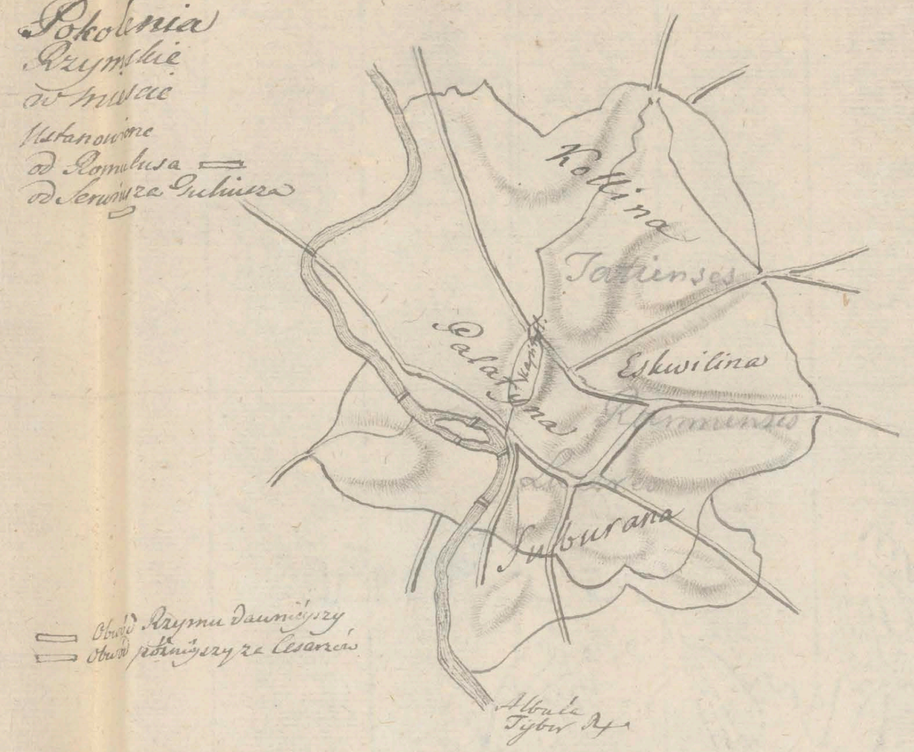

XIV. Pokoleń ustanowionych od Konsulów porożnych Narodach Włoskich.

RZYM.

Podług d'Anvila

Podział Miasta za Augusta.

1. Porta Capena = 3. Kwiry
2. Alimontium = 9. Kalicyus
3. Fig et Moneta = Ops i Serapis
4. Templum Pacis z Via Sacra = Świątynia Westorii
5. Esquilina = 9. Eskwilina
6. Alta-Semita = 9. Viminalis
7. Via Lata = Łaźni Dyoklecjana i Neptuna
8. Forum Romanum = Forum Trajana
9. Circus Flaminius = Pola Marsowe i Pantheon
10. Palatium = Pałac Augusta i Świątynia Jowisza na Palatynie
11. Cirkus Maximus = W Cyrku
12. Piscina Publika = Sadzawka Publiczna
13. Aventinus = 9. Awentyn
14. Trans Tyberina = Tribunal nad Tyberem

Mile Rzymskie włoskie 756. Sążni

Mile Rzymskie włoskie 764 Sążni

Okolice Rzymu.

Dawne mile Rzymskie – jedna wynosi 756. sążni

5. 10. 20

Stara Greckie którymi G. na milę – jedno wynosi 94. Sążni i ½

50 100 150

Stara podług Bolgbiusza którymi 8. i ⅓ na milę

Stara którymi używa Strabo w opisiu okolic Rzymu, a którymi 10. na milę

50 100 150 200.

Hopey Rzymskie

Greckie

Francuzskie

20000 40,000 60,000 80000 100000 120,000 140000 160000 180000 200,000

Cyrcaum Prom.t

Monte Circello

Lacus Averni

Lacus Albanus

Lacus Nemorensis

Lacus Regillus

Lacus Sabatinus

Lacus Pontinus

Lacus Fucinus

Lacus Lucrinus

Lacus Avernus

Lacus Acherusius

Lacus Stygius

Lacus Alsietinus

Lacus Gabinus

Lacus Curtius

Lacus Juturnae

Lacus Regillus

Lacus Sabatinus

Lacus Pontinus

Lacus Fucinus

Lacus Lucrinus

Lacus Avernus

Lacus Acherusius

Lacus Stygius

Lacus Alsietinus

Lacus Gabinus

Lacus Curtius

Lacus Juturnae

M. Wyższe czyli Adryatyckie

M. Niższe czyli Tyrreńskie

WŁOCHY SREDNIE

Mile Włoskie

Skala Hyperpolitana większa

Skala odpowiadająca 1/4 mniejsze

Mile Włoskie 20 na Stopień.

par. d'Anville. Anno 19 Lipca 1804

Południk Wyspy Fer prawdziwy.

TUSCIA

PATRIMONIUM S. PETRI

SENONO

UMBRIA

PICENUM

MARSOWIE

Sabinowie

Westyni

Marrucy

Peligrowie

Ekwowie

Hernikowie

Wolskowie

Latium

Campania

WYZSZE WŁOCHY.

z różnych zebrane

Mile Rzymskie. 10 20 30 40 50 60 70

Stadja Olympicia wynoszą 9 m. Szym. 2 Kroky i 9 Cal. 100 200 300 400 500 600

Mile Włoskie 20. na Stopień. 5 10 15 20 25

Stadja mniejsze ½ od poprzedzających. 100 200 300 400 500 600 700

Południk Wyspy Fer. przystosowany do Paryzkiego. dnia 24 Lipca 1804.

*) znaczy że miejsce prychtorym leży iest na oko położone. Po polsku Pinkortonem czyli według Strabona i Ptolomeusza

GALLIA.

Polor d'Histoire Romaine de Mr Crevier
à l'ouvrage de Mr Rollin
par le S.r d'Anville
Tom XII.

Dressé à Chaise 18 Janvier 1804.

1. Narbonensis Prima
2. Vrmensis
3. Narbonensis Secunda
4. Alpes Mar. Ginge
5. Alpes Graje et Pennine
6. Aquitania Prima
7. Aquitania
8. Novempopulana
9. Lugdunensis Prima
10. Lugdunensis Secunda
11. Lugdunensis Tertia
12. Lugdunensis Quarta vel Senonia
13. Belgica Prima
14. Belgica Secunda
15. Germania Prima y Superior
16. Germania Secunda y Inferior
17. Maxima Sequanorum

Narbonensis
Aquitania
Lugdunensis
Belgica

GALLIA

W. Bryta nia

Niemcy

Germania

Gallia Cisalpińska

Włochy

M. Greckie

Ligurowie

Pyrenei shie Gory

Celtowie

Belgowie

Aquitanowie

Arwernowie

Sequanowie

Helwetowie

Rauracowie

Lingonowie

Remowie

Treweriowie

Nervii

Menapii

Morini

Ambiani

Bellovaci

Caleti

Lexovii

Veneti

Osismi

Redones

Namnetes

Carnutowie

Aulercowie

Senonowie

Parisii

Lemovicy

Santonowie

Petrokorii

Ruteni

Gabali

Volcae Arecomici

Volcae Tectosagi

Helvii

Cenomanowie

Turonowie

Andegawowie

Pictonowie

Trykasii

Lexovii

Eburonowie

Aduatuci

Tungri

Segni

Condrusi

Ubii

Wangionie

Nemetowie

Triboki

Leucy

Windelicya

Tulingi

Sarmia

Cezaria

Helweci

Rauraci

Sequani

Allobrogowie

Centrones

Graioceli

Caturigowie

Segusiani

Vocontii

Segalauni

Tricorii

Senones

Lingones

Mediomatrici

Treveri

Nervii

Atrebatii

Morini

Menapii

Ambivariti

Eburonowie

Aduatuci

Tungri

Condrusi

Segni

Ubii

Wangionie

Nemetowie

Triboki

Leucy

Windelicya

Tulingi

Helwetowie

Rauracowie

Sequani

Allobrogowie

Gallia Cisalpińska

Włochy

Ligurowie

M. Greckie

Pyrenei shie Gory

Celtowie

Belgowie

Aquitanowie

Arwernowie

Lingonowie

Remowie

Treweriowie

Cenomanowie

Turonowie

Andegawowie

Pictonowie

Lexovii

Trykasii

Carnutowie

Aulercowie

Senonowie

Parisii

Lemovicy

Santonowie

Petrokorii

Ruteni

Gabali

Volcae Arecomici

Volcae Tectosagi

Helvii

Cezaria

Sarmia

179

Fer przystosowany do Paryzkiego

WŁOCHY GRECYA i ILLYRIA.

Mile Krymskie Wiorst 760 Sążni

par. d'Anville z niektóremi po= prawkami w Stá= dze zamie= dnia 10 Lipca 1804

Laurenberga + Barbiera du Bocage +

Aleksandra +

BOYKE

Północ zndna od Grekow i Rzymian.

M. = Mela
Pl. = Plinius
T. = Tacyt
Pt. = Ptolemeusz

Norwegia
Pitla Witha
Norygona
Dania
Manheim
Jez Wener
Szwecya
Hunalan
Smaland
Reidgotia
Inny
Skandynavia
Skandia
Bornholm
Burchana
Germani
Jngę
Chaukowie
Saxonowie
Winwidyli
Longobardy
Longobardowie
Angrywary
Chamavi
Sardoni
Chali
Frysowie
Cymbrowie
Teutoni
Warini
Reudygni
Sidyni
Guttoni
Aviony
Burgundowie
Buciane
Chersey
Ocean Północny
Ocean Amalchium
Ocean Sarmacki
Ocean Morza Sarmackiego
Ocean Baltyckie
Morze Odn. Wenedyckie
M. Kronium
Jutland
Wirland
Hirrowie
Samsoe
Cylipenus
Scyrrowie
Welty
Gotowie
Andejoburum
Borusskowie
Sudyni
Galindy
Wenedowie
Litwa
Sarmatowie
Gytoni
Finni
Peucyni, Bastarni
Chidanowie
Pomorzanie
Gardreich
Hennonia
Hollandia
Sawary
Frisia
Karreoty
Turoni
Dumnonia
Zamia
Zemgale
Kurlandya
Turcy Kingi
Emmingi
Latwa
Rubo
Kleuna
Tudawi
Jutuna
Gutoni
Aestyi
Venedi
Sarmatae
Peucini
Bastarnae

Mapa Brytanii

Skala 1803 [illegible]

Posady znaczniejszych Narodów od Jordana i Prokopa przywiedzionych.

Państwo Rzymskie.

0 5 10 15 20 25 30 35 40 45 50 55 60 65 70 75 80 85 90 95 100
75
70
65
60
55
50
45
40
35
30
25
20
15
Ebudy
Hiberia
Britannia
Oceanus Germański
Oceanus Brytański
Belgowie
Belgica
Germania
Celtowie
Gallia Celtyca
Celtowia
Windelicia
Norycum
Rhetia
Italia
Italia
Dacya
Mezya
Tracya
Macedonia
Grecya
Pontus Euxinus
Jazygi
Sarmacia
Sarmacia
Sarmacia

Świat znany od Starożytnych.

par. S. D'Anville

dnia 27/17 Lipca 1804.

Mile Rzymskie
100 200 400. 800. 1200. 1600.

Staja Greckie
750. 1500 3000. 6000. 9000. 12000.

Parazangi Perskie
25. 50. 100. 200. 300. 400.

Mile których 20. na Stopień
25. 50. 100. 200. 300. 400.

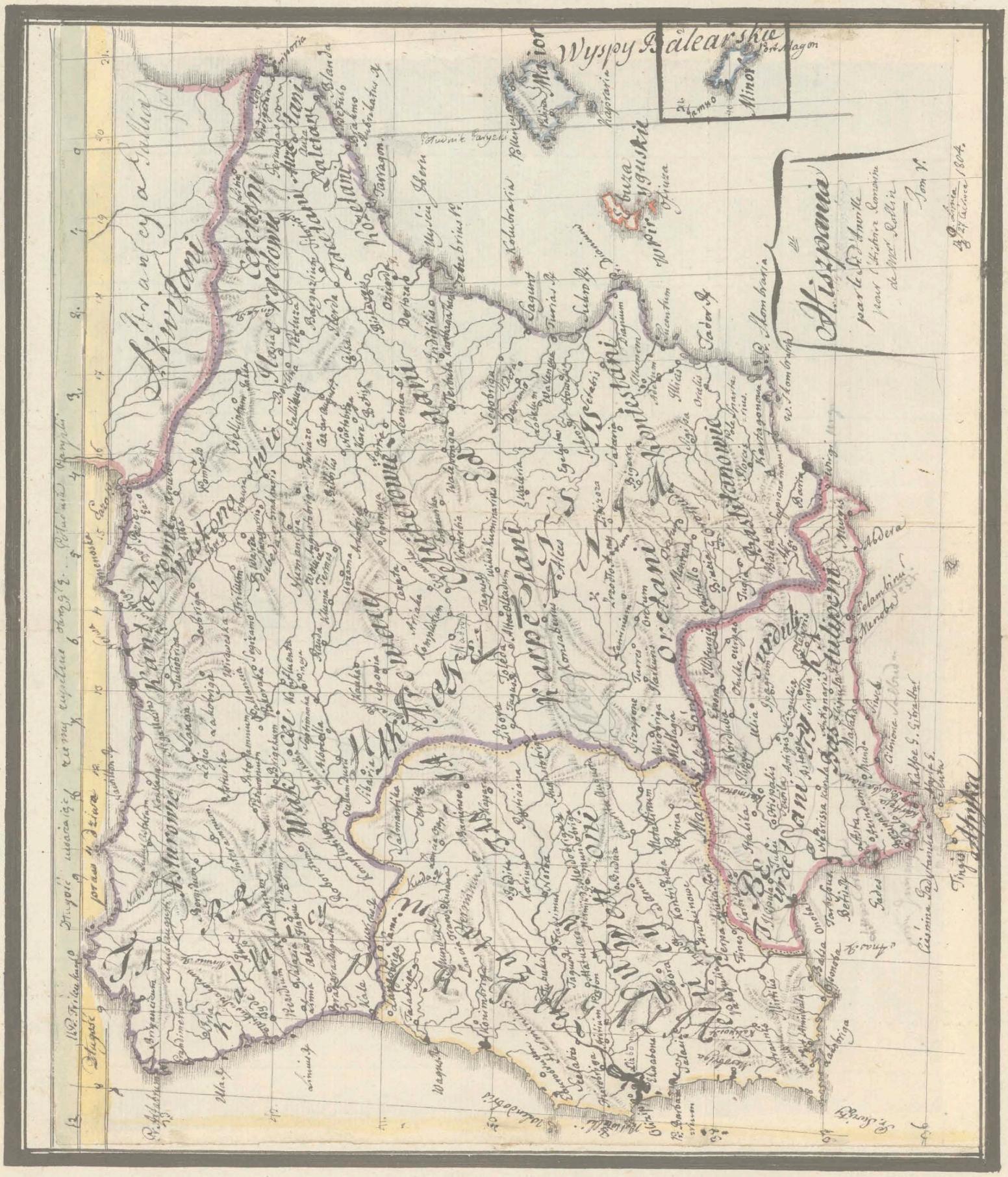
Wyspy Balearskie
Port Magon
Minor
Majorka
Minorka
Iwica
Formentera
Kabo de Palos
Cartagena
Alicante
Elche
Orihuela
Murcia
Lorca
Almeria
Motril
Malaga
Gibraltar
Algeziras
Tarifa
Cadiz
Sevilla
Cordova
Jaen
Granada
Ubeda
Baeza
Andujar
Toledo
Madryt
Guadalaxara
Segovia
Valladolid
Palencia
Burgos
Leon
Oviedo
Santander
Bilbao
Vitoria
Pampeluna
Tudela
Saragossa
Huesca
Jaca
Lerida
Tortosa
Tarragona
Barcelona
Gerona
Figueras
Port Vendres
Perpignan
Narbona
Carcassona
Tuluza
Montauban
Bajonna
Bayeux
Dax
Pau
Tarbes
Lourdes
Oloron
Mauleon
Bordeaux
Blaye
Rochefort
Saintes
Angoulesme
Limoges
Perigueux
Bergerac
Agen
Tonneins
Marmande
La Reole
Bazas
Langon
Libourne
Castillon
Coutras
Libourne
Bourg
Blaye
Pons
Saintes
Rochefort
Marennes
Oleron
Rochelle
La Rochelle
Fontenay
Niort
Parthenay
Thouars
Saumur
Angers
Chinon
Tours
Amboise
Blois
Orleans
Montargis
Gien
Nevers
Moulins
Clermont
Riom
Aurillac
Figeac
Cahors
Montauban
Castelnaudary
Carcassona
Narbona
Beziers
Agde
Montpellier
Nismes
Arles
Tarascon
Avignon
Orange
Carpentras
Apt
Forcalquier
Digne
Sisteron
Gap
Embrun
Briancon
Barcelonnette
Puget Theniers
Nizza
Antibes
Frejus
Toulon
Marsylia
Aix
Salon
Martigues
Tarascon
Arles
Beaucaire
Nismes
Montpellier
Agde
Beziers
Narbona
Carcassona
Castelnaudary
Montauban
Cahors
Figeac
Aurillac
Riom
Clermont
Moulins
Nevers
Gien
Montargis
Orleans
Blois
Amboise
Tours
Chinon
Saumur
Angers
Thouars
Parthenay
Niort
Fontenay
Rochelle
Oleron
Marennes
Pons
Saintes
Rochefort
La Rochelle
Libourne
Castillon
Coutras
Bergerac
Agen
Tonneins
Marmande
La Reole
Bazas
Langon
Bordeaux
Blaye
Bourg
Dax
Pau
Tarbes
Lourdes
Oloron
Mauleon
Bajonna
Bayeux
Perpignan
Port Vendres
Figueras
Gerona
Barcelona
Tarragona
Tortosa
Lerida
Huesca
Jaca
Saragossa
Tudela
Pampeluna
Vitoria
Bilbao
Santander
Oviedo
Leon
Palencia
Valladolid
Burgos
Segovia
Guadalaxara
Madryt
Toledo
Aranjuez
Ocana
Tarancon
Cuenca
Requena
Valencia
Alcira
Xativa
Gandia
Denia
Alicante
Elche
Orihuela
Murcia
Lorca
Almeria
Motril
Malaga
Gibraltar
Algeziras
Tarifa
Cadiz
Sevilla
Cordova
Jaen
Granada
Ubeda
Baeza
Andujar
Hiszpania
Portugalia
Lizbona
Setubal
Evora
Elvas
Portalegre
Castello Branco
Abrantes
Santarem
Leiria
Coimbra
Aveiro
Oporto
Braga
Viana
Valença
Miranda
Bragança
Chaves
Villa Real
Lamego
Viseu
Guarda
Pinhel
Almeida
Ciudad Rodrigo
Salamanca
Zamora
Toro
Tordesillas
Medina del Campo
Olmedo
Segovia
Sepulveda
Aranda
Roa
Peñaranda
Alba de Tormes
Ledesma
Zamora
Benavente
Astorga
Ponferrada
Villafranca
Lugo
Betanzos
Coruña
Ferrol
Santiago
Tuy
Orense
Monterey
Puebla de Sanabria
Benavente
Toro
Tordesillas

Par plusieurs observ. Astron. des P.P. Carbone et Capassso
rapportées dans les Memoires de l'Acad. R. des Sciences An. 1724.
la difference de Longit. entre Paris et Lisbone est de 11.e 27'.
ce qui s'accorde avec la Graduation rétrograde de cette Coste qui-
que la pointe de Lisbone y soit plus reculée vers l'Ouest que
dans les cartes de M.r De l'isle —

Propontis
Pontus Euxinus
Mysia
Lydia
Caria
Cyklady
Sporady i Cyklady
Archipelagus
Mare Aegeum
Mare Myrtoum
Mare Icarium
Mare Creticum
Mare Libycum
Mare Siculum
Creta
Rhodus
Cos
Samos
Lesbos
Chios
Lemnos
Imbros
Tenedos
Euboea
Andros
Naxos
Paros
Delos
Mykonos
Rhenea
Syros
Tinos
Kythnos
Seriphos
Siphnos
Cimolus
Melos
Pholegandros
Sikinos
Nio
Thera
Anaphe
Astypalea
Kalymna
Leros
Patmos
Lipsia
Calymnus
Halicarnassus
Myndus
Cnidus
Cos
Rhodus
Telos
Nisyros
Syme
Chalce
Cameiros
Lindus
Ialysus
Rhodus
Cyprus
Sidon
Tyrus
Ptolemais
Joppe
Gaza
Rhinocolura
Pelusium
Damietta
Alexandria
Nilus
Aegyptus
Arabia
Palaestina
Phoenicia
Syria
Cilicia
Pamphylia
Lycia
Caria
Lydia
Mysia
Troas
Aeolis
Ionia
Phrygia
Pisidia
Lycaonia
Galatia
Bithynia
Paphlagonia
Pontus
Cappadocia
Armenia
Colchis
Iberia
Albania
Sarmatia
Tauri
Scythia
Thracia
Macedonia
Epirus
Illyricum
Dalmatia
Italia
Sicilia
Africa
Carthago
Numidia
Mauritania
Hispania
Gallia
Britannia
Germania
Pannonia
Dacia
Moesia
Thessalia
Achaia
Peloponnesus
Athenae
Corinthus
Sparta
Argos
Mycenae
Olympia
Delphi
Thebae
Boeotia
Attica
Megara
Euboea
Chalcis
Eretria
Oropus
Rhamnus
Marathon
Salamis
Piraeus
Phalerum
Aegina
Troezen
Epidaurus
Hermione
Nauplia
Asine
Methone
Pylos
Cyparissia
Elis
Olympia
Dyme
Patrae
Aegium
Rhium
Naupactus
Amphissa
Lamia
Thermopylae
Pharsalus
Larissa
Tempe
Olympus
Pella
Thessalonica
Amphipolis
Philippi
Neapolis
Abdera
Maronea
Aenus
Sestos
Abydos
Lampsacus
Parium
Cyzicus
Nicomedia
Nicaea
Prusa
Apollonia
Byzantium
Chalcedon
Heraclea
Amastris
Sinope
Amisus
Trapezus
Cerasus
Colchis
Phasis
Dioscurias
Sebastopolis
Tanais
Maeotis
Bosporus Cimmerius
Bosporus Thracius
Hellespontus
Propontis
Pontus Euxinus
Mare Aegeum
Mare Myrtoum
Mare Icarium
Mare Creticum
Mare Libycum
Mare Siculum
Mare Ionium
Mare Adriaticum
Mare Tyrrhenum
Mare Balearicum
Mare Atlanticum
Oceanus Britannicus
Oceanus Germanicus
Oceanus Sarmaticus
Oceanus Atlanticus
Oceanus Aethiopicus
Mare Rubrum
Mare Persicum
Mare Caspium
Mare Erythraeum
Mare Indicum
Mare Arabicum
Mare Nostrum
Mare Internum
Mare Magnum
Mare Album
Mare Rubrum
Mare Nigr

82

194

Persia iak za Persów i drogi Cyrusa młodego i Aleksandra.

Parazangi Chinyckie 25. na Stopień.

20.	40	60	80	100	120

Mile Chinyckie 30 na Parazangi.

600	1200	2000	3000	3600

Parazangi Chinyckie 33. na Stopień.

20	40	60	80	100

Mile Chinyckie 20 na Stopień

20	40	60	80.	100.

Opal Danville.
Lecz Zbiorem poprawkami iego
Władza Ziemi

Drezno 22 Lipca / 3 Sierpnia 1804

195

SYRIA i Mezopotania

Skala Grachi prózne
30 60 90 120

Skala Grube mýrne
300 600 900 1200 1500

Skoeny Królewsko Egipskie
10 20 30 40

Parazangi rzym
10 20 30 40 50

Parazangi
10 20 30 40

Mile Rzymskie
30 60 90 120 150

Mile Ekwator 20 na Stopień
10 20 30 40 50

dnia 10/22 Lipca 1804.

Asia mniejsza
Cylicia
Antigonia
Seleucis
Cyprus
M. Śródziemne
Celozyria
Phenicia
Judea
Arabia
Idumea
Gabaleni
Nabateni
Palestyna
Auranica
Trachonitis
Batanea
Ituraea
Damascena
Abilene
Chalcidene
Osroena
Commagena
Armenia
Sakapeni
Albania
Kaspiana
M. Kaspijskie
Atropatena
Gelowie
Mardowie
Media Magna
Garamei
Adiaben.
Ekbatana
Raygiani
Choromitrena
Massabateni
Kossei
Artycena
Susiana
Babylonia
Kaceni
Chaldea
Koprata
Ugrowie
Persia
Persepolis
Odn Perska
M. Erythreijskie
M Czerwone
Jahara R.
Tygrys R.
Eufrates R.
Araxes R.
Cyrus R.
Lycus R.
Gyndes R.
Choaspes R.
Euleus R.
Pasitigris R.
Ardissa I.
Morunda
Gaza
Manesya
Spasta
Tabris
Zadris
Ararat
Nisibis
Ninus
Singara
Hatra
Bithra
Resaina
Thapsacus
Barbalissus
Zeugma
Edessa
Berea
Antiochia
Laodicea
Gabala
Balanea
Marathus
Arados
Tripolis
Byblus
Berytus
Sidon
Tyrus
Ptolemais
Karmel G.
Joppe
Jerusalem
Jericho
Gadara
Abila
Damascus
Abyla
Chrysorrhoas R.
Bostra
Philadelphia
Ammon
Medaba
Moab
Arnonas
Chasmomoba
Thamar
Hebron
Gerara
Rhinocorura
Pelusium
Madian
Jerem. XLVI. 18.
Ezech. XIV. 2.
Gen. III. 5
Gen. X. 10
Gen. XLI. 31

konnica Gpa
piechota Gpa
woz
jazda Resz
piech Resz

Kwatera

Droga do Salonik.

XVI

Thessalia

XIV.

XVII.

Plan d'Argos
Selasia
Karia
Tegea
Argos
Kleona
Korinth
Epidaurus
Mantz
Mothone
Malea
Karina
Cerinthe
Eleo
Carinthe
Sicyon
Pellene
Thebe Aetand
Neander
Nemea
Lerna
Cleonae
Hysiae
Athenae
Thermum
Daulis
Parnassus
Heraclea
Thermopylae
Phocis
Boeotia
Delphi
Delphi Tem.
Castalia
Cirrha
Crissa
Egaleus Mons
Argos
Egaleus mons

A. Lochos z pośród tych dwóch z 64. filów od 8 ludzi
B. Pentecostys, czyli z 16. filów od 8 ludzi = 128
C. Enomotia jeźdźców z 4. filów od 8 ludzi = 32.
Diod. V. 68. 2. et schol.

= 512.

Agrianes
Peonia
Dober
Almopia
Lyncus
Orestia
Eordaea
Europus
Bottiaea
Pella
Gigonus
Crousida
Spartolus
Scolus
Olynthus
Potidaea
Anthemonia
Aegidonia
Bisaltia
Edoni
Drabescus
Odomanty
Derreni
Paeonia
Pieria
Phagres
Bolbe
Bromiscus
Stagira
Acanthus
Dium
Thasos
Abdera
Thessalia
Magnesia
Olympus
Ossa
Pelion
Sithonia
Mygdonia
Strymon
Axius
Haliacmon
Lydias
Erigon
Crest

Wielmo Jo Pan
de Lelewel
Ostonka Tocoa Przy Nadbrzeżu

115

ad Wilnea

Pontus Euxsyn
Pontus Euxinus
Dacia
Getowie
Sarmacia
Meotys
Oroga
Achaiowie
Heniochowie czyli Abassi
Dandari
Sauromatowie
Kaukaz Gora
Kumania
Iberia
Triarowie
Lazika
Lazowie
Chaldeowie
Pontus
Armenia
Bagrawandene
Astaunici
Nebordeni
Faziani
Kolchowie
Mezopotamia
Media
Tracya
Bosphor Thracki
Thrakia
Propontis
Myzja
Troas
Lydia
Frygia
Karia
Pizydia
Likaonia
Kappadocia
Galatia
Paflagonia
Bithynia
Domanitowie
Trokmi
Tektosagowie
Falkemonici
Tranarea
Morimena
Kolonia
Morze Śródziemne
Kreta
Cypr
Salamis
Scytia mniejsza
i Azia mniejsza
dnia 9/21 lipca 1804.

Sarmatie Asiatique

Pont Euxin

Mer Caspienne

Scythie

Nomades Massagetes

Asie Mineure

Arabie Deserte

Egypte

Golfe Arabique

Mer Rouge

Mer Persique

Mer Erythrée

Hircanie

Margiane

Bactriane

Sacee

Parthie

Paropamisus

Arie

Drangiane

Arachosie

Gedrosie

Carmanie

Perse

Susiane

Babylonie

Chaldée

Assyrie

Mesopotamie

Arabie Petrée

Madianite

Syrie

Phenicie

Judée

Samarie

Idumée

Troade

Mysie

Phrygie

Lydie

Carie

Ionie

Eolide

Cappadoce

Galatie

Bithynie

Paphlagonie

Pont

Armenie

Colchide

Iberie

Albanie

Scythie

Sogdiane

Comedes

Ferganes

Musicani

Indus ou de Sindus

Hyphasis

Gange

Sinus Gangeticus

Taprobane

Ceylan

Alexandrie

Babylone

Suse

Persepolis

Ecbatane

Hecatompylos

Hyrcanie

Zarangues

Artacoane

Alexandrie

Prophthasie

Alexandrie

Alexandrie

Alexandr

Alpes Bastarnicæ

Bastarnæ

Scytowie

Alpestris

Hæmus

Sarmatia Asiatica

Mediterranea

Getowie

Dacia Ripensis

Mezya Wyższa

Mezya Niższa

Dacia

Thracia

Grecia

Macedonia

Ponti Euxini

Mezya i Dacia

Thracya

Mezya

Grecya Macedonia

Media

Asya

Pontus Euxinus

Propontis

Bizantium

203

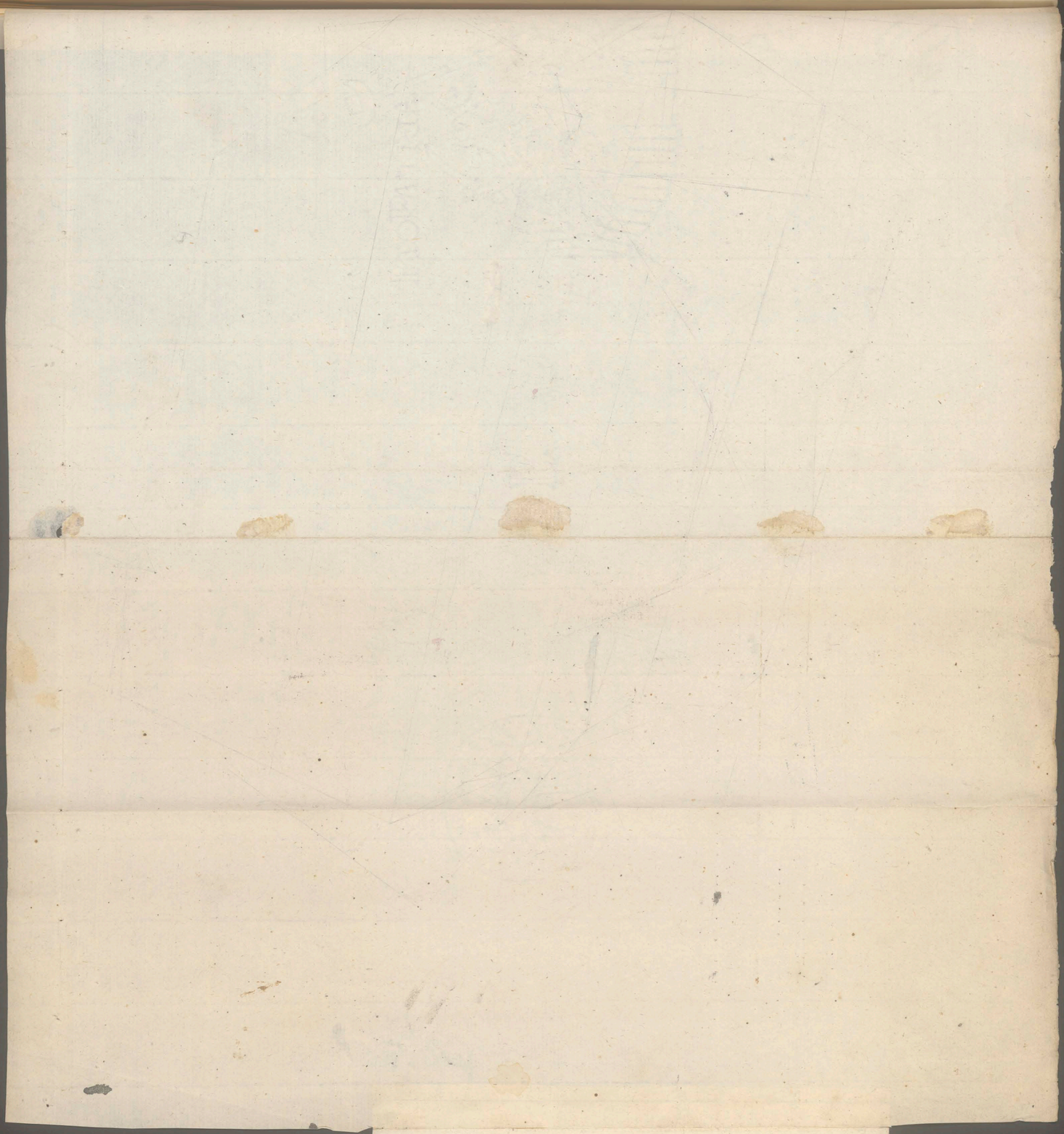

Andrzeja Dajnot

Recya Windelicya Noryk Pannonia i Illirya.

Germania.

Alemani.

Hermunduri.

Norycy

Helvetowie

Rhetia

Gallia

Sequani

Leuci

Mediolani

Helvetowie

Rhetia

Kasyus

Włochy

Kwadowie

Wandali Silezowie

Jazygowie Metanasici.

Pannonia

Norik

Karni

Liburnia.

Morze Adryatyckie.

Dacya.

Dalmatya

Dardania

Grecya

Mile Rzymskie.

Staia Grecke.

Rasty Germańskie.

Typus Cosmographicus universalis. 1536.

57
237

Septentrio
Mare Congelatum
Scythia
Islandia
Moscovia
Tartaria volthenses
Scythia intra Imaum
Scythia extra Imaum
Regnum Cassiae
Iberia
Anglia
Sarmatia Asiatica
Paludes Moeotides
Europa
Germania
Sarmatia
Gallia
Hispania
Graecia
Euxinus
Armenia
Mare Caspium
Asia
Tartaria Magna Terra Mongal
Regnum Cumaniae
Regnum Crasinae
Cambalu
Regnum Cathay
Regnum Tharsiae
Regnum Turquestram
Mare mediterraneum
Asia
Syria
Chaldaea
Persia
Media
Arabia deserta
Sinus Persicus
Arabia felix
Barbaria
Atlas Mons
Terra alba
Getulia Nigritae
Aphrica
Aethiopia interior
Regnum Melli et Nebeorum
Troglodytae
Regnum Melindae
Orizo Nili
Terra pastorum
Caput bonae spei
Oceanus Meridionalis
Sinus Barbaricus
Achiloa Zaphala
Drangiana
Indus fl.
Ganges fl.
India Intra Gangem
India extra Gangem
Provincia Sym
Indiae regnum
Ciamba provincia magna
Sinus Gangeticus
Sinus Magnus
Sinarum Regio
Regnum Murchili
Regnum Pegu
Java
Regnum Malache
Zeila
Oceanus Occidentalis
Terra de Cuba
Terra Cortesia
Insulae Antiglae
Hispaniola
Terra Papagalli
Parias
Canibali
America Terra Nova
Brasilia
Regnum Congi
Regnum Manicongi
Regnum Angolae
Regnum Benemotapae
Regnum Monomotapae
Regnum Sofalae
Regnum Cafrorum
Regnum Natalis
Terra Nova
Terra Nova
Terra Nova

Natziana
Telmi
Gaza Jaurela
Marga
Ormia
Bumadus
Abcela
Ecbatana
Daimaq
Adiabene
Arbela
Kermanshah
Yenghiza
Baghdad
Peri Saboras
Sitace
Seleucia
Ctesiphon
Arbe
Apamea Mesopotamica
Tebrat
Cene
Semiramis
Siagurus
Carna
Halus
Sitace
Chereban
Dasta gerda Artemita
Dolycerta et Melia
Kermanshah
Kelwerd

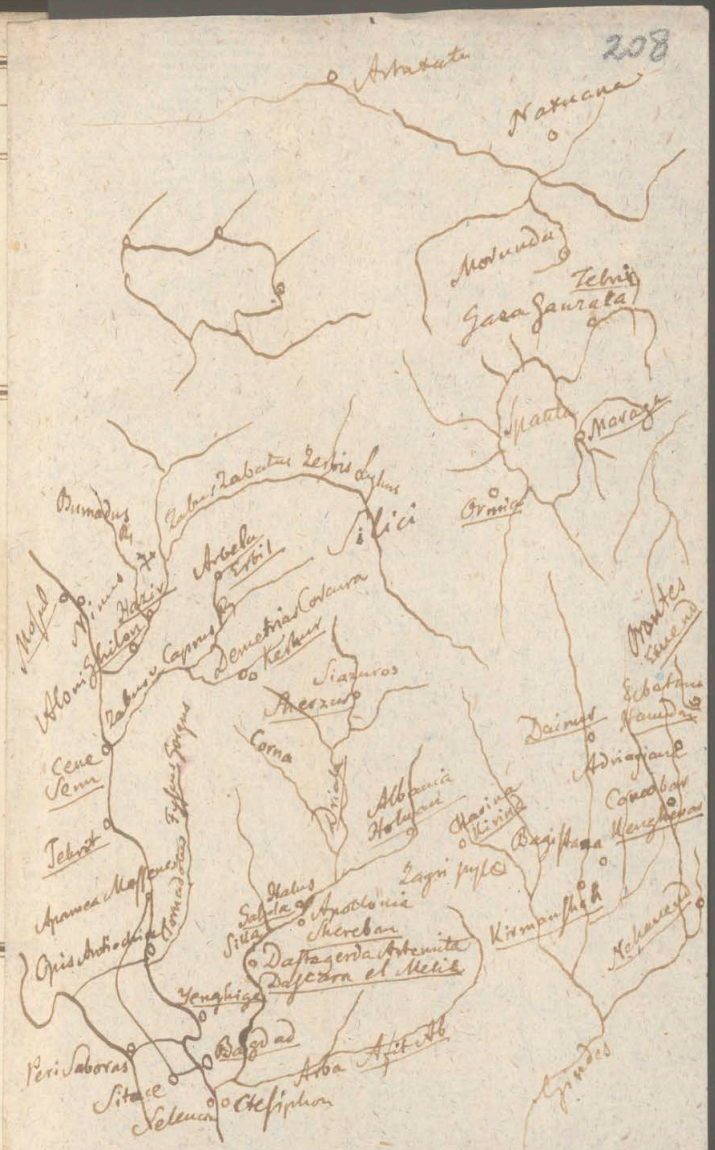
Artabatena
Natiana
Telmi
Gaza Saurata
Maraga
Ornis
Zabatra Zetris
Demetrias Cadusia
Siazuros
Corna
Albania Holopani
Zagri pylae
Kirmpushka
Sabata
Sitace
Seleucia
Ctesiphon
Arba
Gindes

4.

9 = Strajobrazy.
Dnoie, środek i
pułnoc Aaj.-

N. Inw.
3481/4

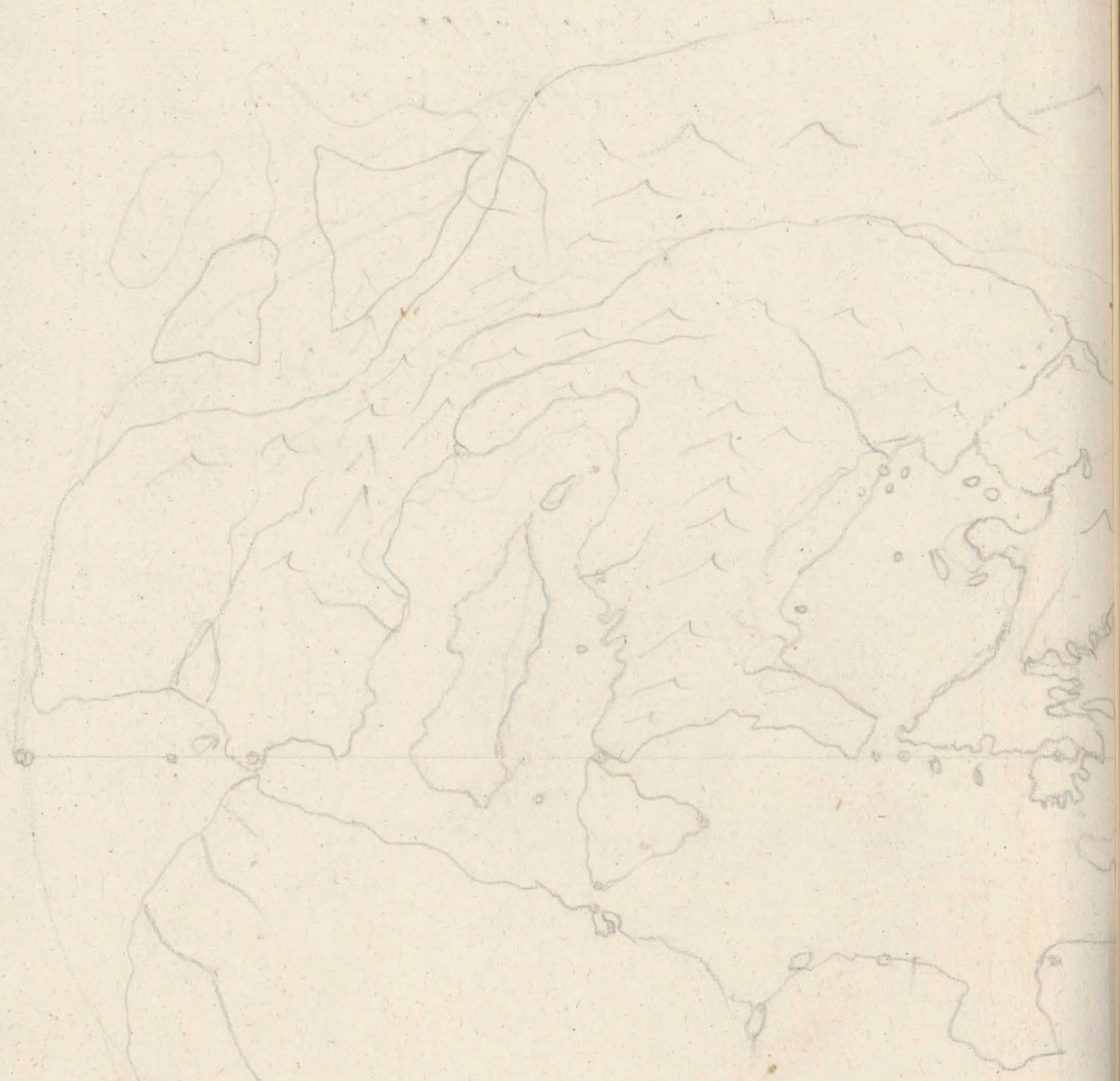

Nowa Zemla
Siewernoi Okian
Nowa Zemla
Europa
Ruſ.
Obi
Ob
Mangazeia
Mangazeia
Mangazeia

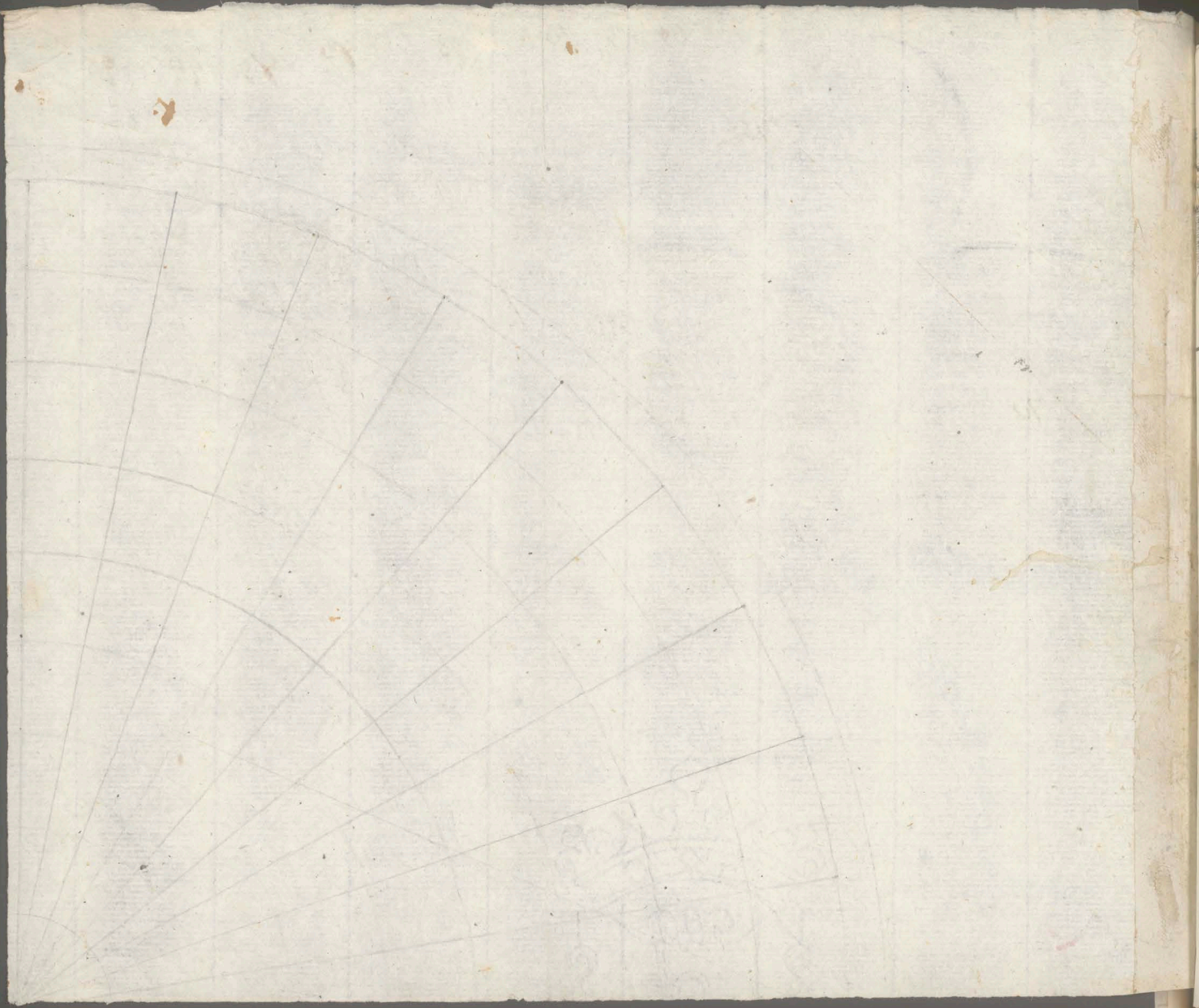

211
1a
50
45
Weewyda
Simszowy pali
Kozlet
Koza
Manyka
Berezow
Tichoe
More
Tri Sestry
Zelenoi
Matuszma
Japonia
40
165
170
180

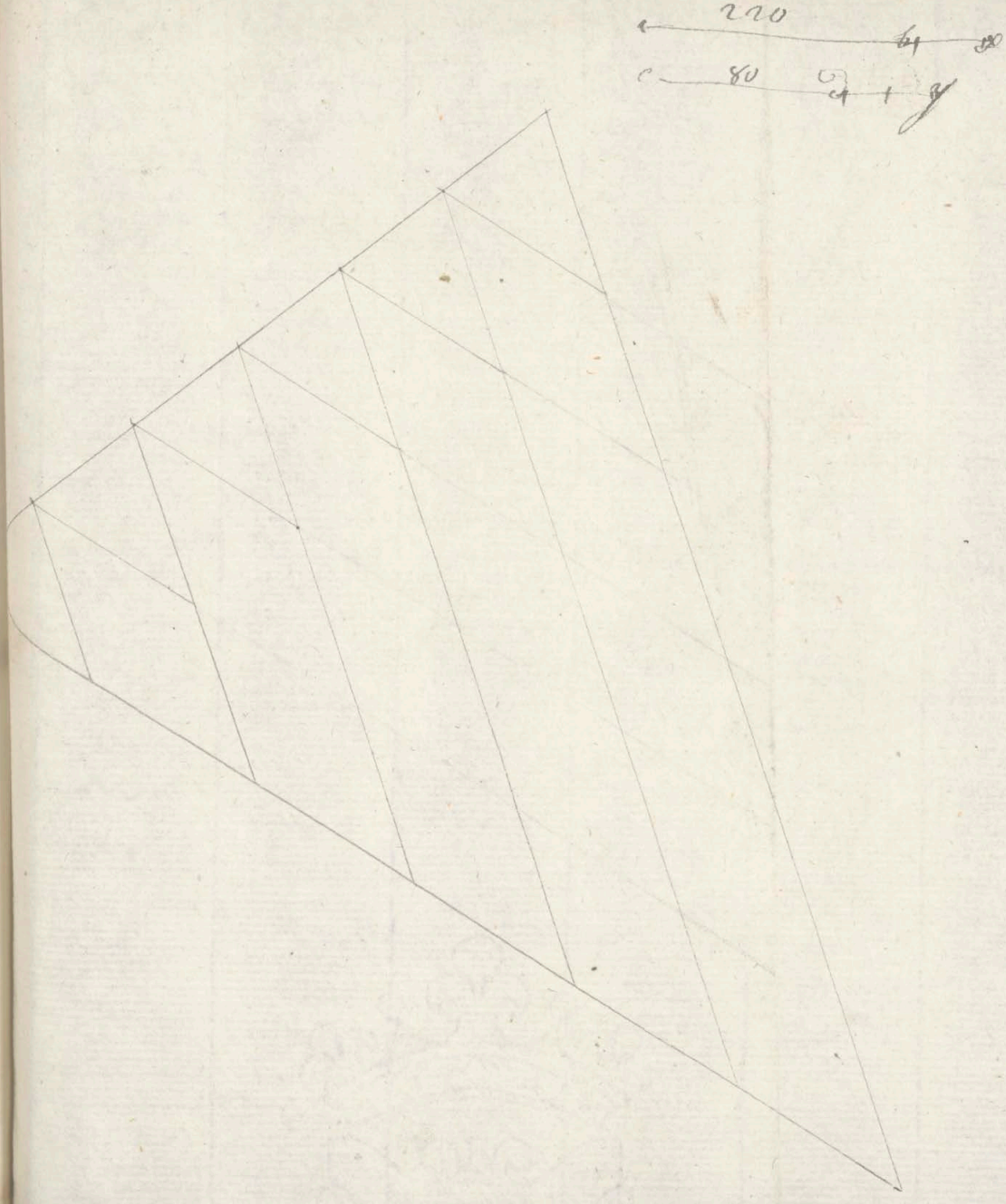
270
80

Ameryka
Alaska
C. Dumide
W. Dumide
Jakutskaja oblast
Zaliw Prestrazinskoy
W. Ekaterinenskaja
Bolszaja R.
Pjenzina
Zaliw Penskoy Gub.
T. Lukchi
Anadyrskoy Ostrog
Anadyr R.
Penzina
Alaska
Kamczatka
Nowey Kamczatka
Nowokamczatskoy Ostrog
W. Beering
Karaginskoy Ostrow
Kamczatskoe More
Morze Kamczatskie
Tesso Kamczatka
Wyspy kurylskie
i zalienienii Arcy
ku Amerycy
Japon
Mile Hiszpańskie 20 Stopni
Wersty Moskiewskie

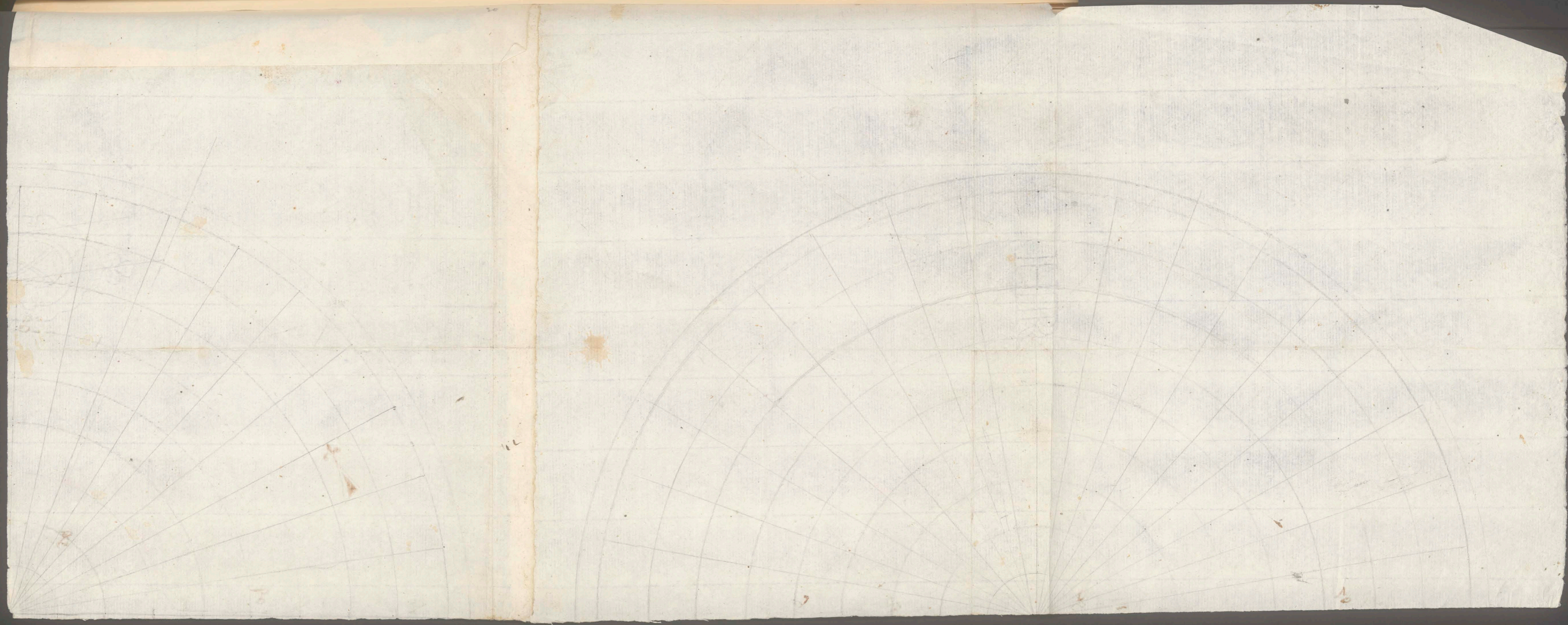

Barrai=al=Scham Desert

Kovyto Rzek
Eufratesui Tygrysu

Mile Rzymskie 75. na Stopień ∠ Gradus

Stadia Olympiskie 8. na Mile 600. na Stopień ∠ Gradus

Mile Stadia 10 na Mile 750 na Gradus

Egipskie Stadia 1100 na Gradus

Perskie Farsangi — 25. na Gradus

Arabskie Mile 57 na Gradus

Niemieckie 15. na Gradus

Rolum

Diarbekr

Armenia

Diarbekr

Mesopotamia

Syria

Desert

Kurdistan

Algebar

Irak

Desert

Chuzistan

Babylon

Eufrates

OUDE

BAHAR

BERAR

BENGALA

ORISSA

Ujjein

Oujein

Pegu

Ava

Arracan

Tipera

Jessore

Mohurbung

Mirjapur

Patna

Benares

Allahabad

Lucknow

Agra

Delhi

Sirhind

Lahore

Multan

Moultan

Cashmire

Cabul

Candahar

Persia

Ganges R.

Jumna R.

Indus R.

Sea

Neue Beiträge zür Völker und Länderkunde
von M.C. Sprengel und J. Forster.
Leipzig 1790. 8.

Th. III. Neueste Nachrichten von Tibet und Butan etc. von Robert Saunders phil. Transact. Vol. LXXIX. Pt. I. p. 89.–111.

Vorder Indien oder Hindostan oder auch Ostindien Diesseits des Ganges nach J. Rennell

von Friedr. Gottl. Canzler d. Phil. Dr. zu Göttingen

Nürnberg 1798. bey den Homann Erben

ausgefertiget aber 1804.

M. R. Kays. allerg. Freyheit

Bengal
Ganges R.
I. Kemaboa
Sunderly
Kattupedea
Mashall.
Rethgaan
Arakan
Burman
Bengalsche
Baterman
Dmndube
Birongo
Dulonga
Coromoria
Shebien
Rambeli
Buferas
Schebuda
Negamale
Jonl
Junkomale
Tree
R. Ava
Prom
Pegu
Tadawah
Dombara
Calventura
Barabon
C. Negrais
W. Bipeiris
W. Martaban
Martaban
R. Martaban
R. Salwen
R. Dala
Rangon
Siriam
Pulu
Negrais
Bassein
Dalla
W. Kokos
221

C O R O M A N D E L Küste.

Insel CEYLAN oder SELAN

Meerbusen von Manaar

Golf von Bengalen

CANDEISH

BARARA

Carnatic

Mysore

Malabar

Travancore

Madras

Pondichery

Negapatnam

Tranquebar

Cuddalore

Porto Novo

Carical

Tritchinopoly

Madure

Dindigul

Coimbetore

Seringapatam

Colombo

Point de Galle

Trincomale

Batticalo

Jaffnapatnam

Manaar

Ramanancoil

Meerbusen Manaar

Golf von Bengalen

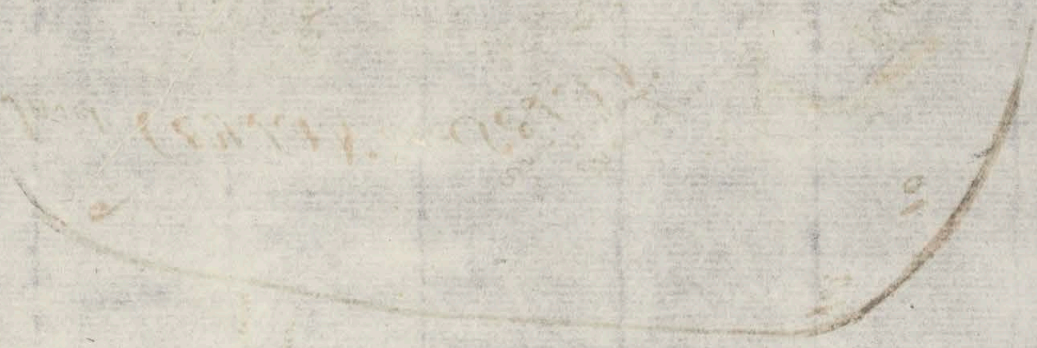

Östlänge von Greenwich

Candahar
Theil von Cabul
Abdalli
Arokhage der Land
Düsee
Kodaur
Chatzan
Rockhinge
Ballooges
Makran
Sewee
Majy kan
Nomur Dies
Nusserpour
Hyderabad
Tatta
Cutch
Meerbusen von Cutch oder Cutch
Gangarian
Okamundel
Jigat
Mallian
Babrea
Mangalore od. Mangarole
Puttan
Surat
Baroach
Cambaye
Golf von Cambaye
Ujein
Chalawa
Hiwar
Wagur
Chuwal
Jatwa
Pattan
Bikaneer
Nagore
Dimody
Jesselmere
Jyenagur
Agimere
Joudpour
Jodpour
Jessulmere
Wüste Delly
Nardeck
Rewary
Hissar
Delhi
Balloychistan
Sirsa
Bhatty
Bhatnir
Hanse
Sirhind
Jallindar
Lahor
Sindy
Sindy Sagar
Sindy Baree
Sindy Jenth
Multan
Attock
Bungwosh
Lalalah
Katrabad
Thumkabad
Hussan Abdaul
Shupare
Keheep
Sinde
Tirlspour
Behera
Phalia
Ismael Kan
Durzie
Debree
Kooshaub
Mouhee
Fally Khan
Durga
Sagur
Thur
Shergary
Jhung
Shahpour
Jumpoor
Sultanpour
Kupoor
Kuntapour
Ruhoon
Hoshearpour
Kupperpersh
Hurrindar
Dockhan
Nagpour
Mathiawara
Narangpour
Sirsoura
Nagaur
Jessulmere
Jaisalmere
Sehwan
Sindy
Saa
Hatteri
Darbel
Kujee
Lohny
Bekker
Sukor
Rinkan
Shakor
Sitpour
Bitingumi
Mock
Oken
Day
Ulen
Hajykan Chokey
Bukipour
Sehwan
Jessulmere
Jaisal

PRO PATRIA

Tabula Itineraria.

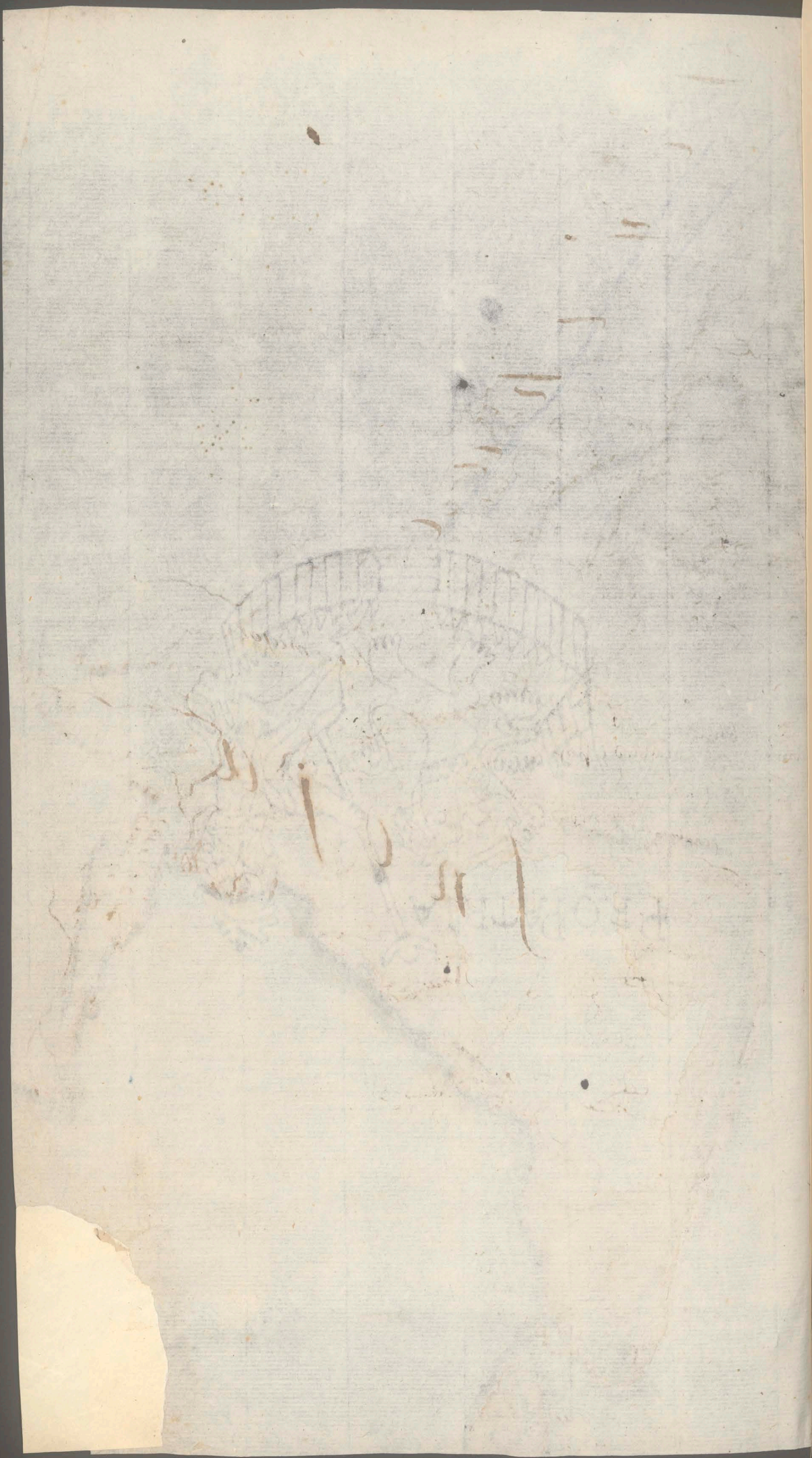

5.

12 Krajobrazy
11 - Morze Czarne
1 Kaukaz

z Sztuka
Reinsch
1 Wiedeń

N. Inw.
3481/5.

Mer Noir ou Kara Degniz

Bessarabien

Bulgarien

Romanien

Klein Asien

Tatares de Nogay

Tatares de Kuban

Circas

Abasie

Mont Caucase

Colonies Polonoises

Colonies Russes

Colonies Grecques

Colonies Turques

M. de Marmara

M. d'Azof

Limans de Dniester

Limans de Boristhene

Limans de Bog

Limans de Dniepr

Liman

Plaines Desertes

Terre de Zabache

Terre de Budziak

Terre des Nogais

Terre de Crimée

Terre de Jedisan

Terre de Budziak

Terre de Zabache

Terre de

Kabardah

Kleine Kabardah

Gebirge

Kleine Kabardah

Gebirge Araka

Gebirge

Gebirge

Gebirge

Land der Donschen Kosaken

Gouv. von Astrachan

Gouvernement von Kaukasus

Land der Kosaken am Schwarzen Meere

Asowsches Meer

Krym Taurika

Bessarabien

Nogaische Tartarey

Daniel Tobs u. Molla Cw Wiedniu

Kabarda

Imeretie

Gouvernement Kharthli

Gouvernement Kakheti

Gouvernement Schirwan

Gouvernement Derbent

Gouvernement Kuban

Gouvernement Tschernomorien

Gouvernement Ekaterinoslaw

Gouvernement Taurien

Gouvernement Bessarabien

Gouvernement Astrachan

Gouvernement Kaukasus

Gouvernement Kutais

Gouvernement Imeretie

Gouvernement Tschanethi

Gouvernement Lasi

Gouvernement Armenien

Gouvernement Schirwan

Gouvernement Derbent

Gouvernement Kuban

Gouvernement Tschernomorien

Gouvernement Ekaterinoslaw

Gouvernement Taurien

Gouvernement Bessarabien

Gouvernement Astrachan

Gouvernement Kaukasus

Gouvernement Kutais

Gouvernement Imeretie

Gouvernement Tschanethi

Gouvernement Lasi

Gouvernement Armenien

M. Czarné

M. Kaspjańskié

Góra Kaukasus.

Na południu Tereku mieszkaja: Inguszy
Kisty
Karabulaki
Bilidli
Alti
Basli
Cszetszeni
Kighi
Attaghi
Batsu
Gigi
Orsungur
Awugh
Gubar etc.

nawschod Alanie, a południe Lesgi siedzą: Sahisz
Muszi
Abderr Rehman Sultan,
Serderi
Akderrebi
Aresiny
Kabalti
Szeki
Illisu
Cszar
Pelekan etc.

Do Podróży Reineggsa wydanéj r. 1796. przez Szredera

D. 24. Stycznia 1814.

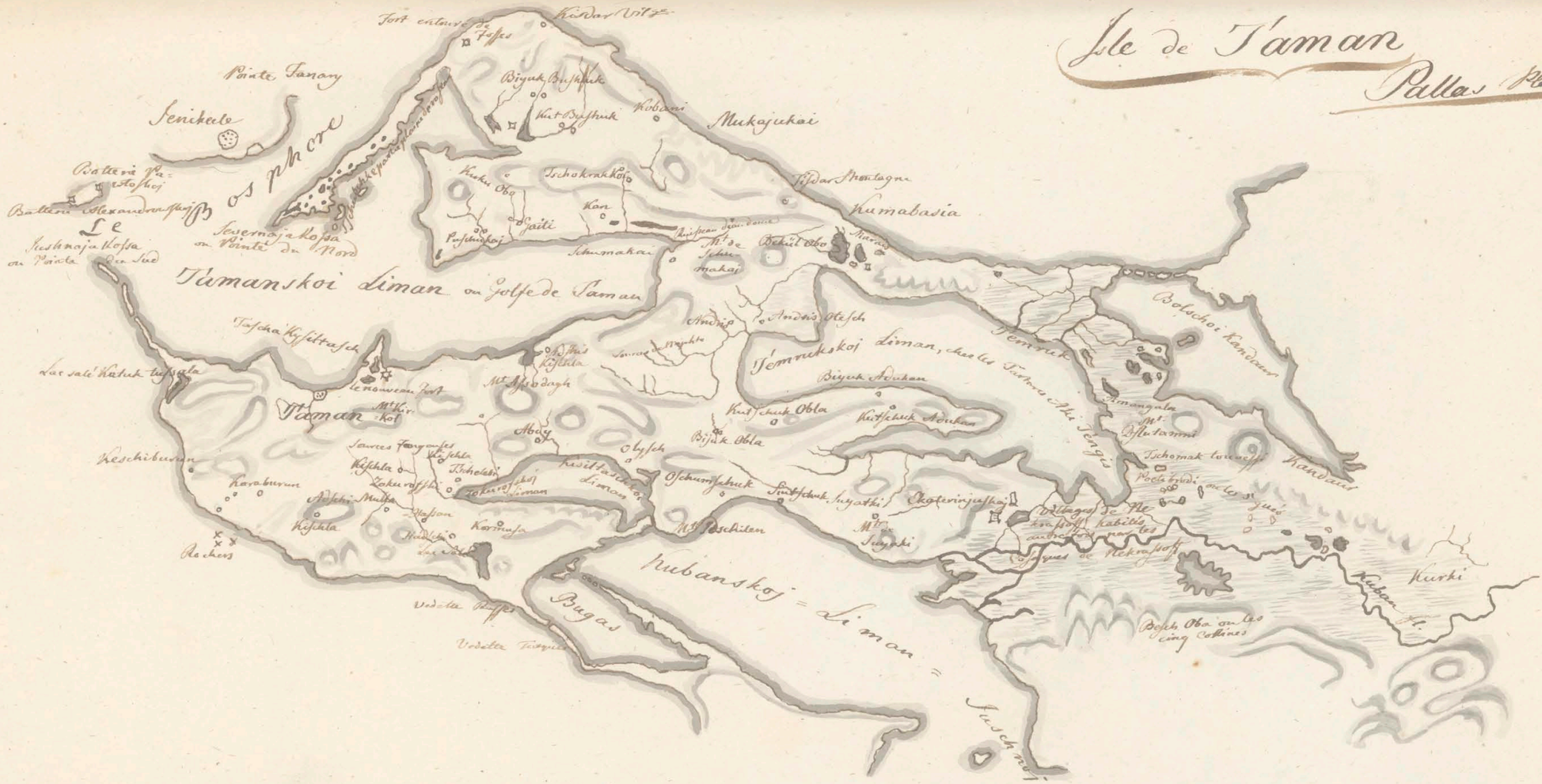
Isle de Taman
Pallas Planche 44.
Point Tanary
Senikeele
Batterie Alexandrowskoi
Le Bosphore
Jushnaja Kossa ou Pointe du Sud
Severnaja Kossa ou Pointe du Nord
Tamanskoi liman ou Golfe de Taman
Biyuk Bujschuk
Kut Bujschuk
Kobani
Mukajukai
Kuku Oba
Tschokrakkoi
Kan
Jaili
Pasdar Montagne
Kumabasia
Behül Oba
Andrus
Andrus Oteseh
Temruk
Bolschoi Kandaurow
Jemnukskoi liman, chez les Tartares Aku Tengis
Biyuk Aduhan
Kutschuk Aduhan
Amangata Mt.
Tschomak
Kutschuk Obla
Biyak Obla
Tschemak
Taman
Mt. Kir-koi
Mt. Absdagh
Abuy
Obysch
Kasiltasch Liman
Oschumschuk
Kutschuk Sujatki
Sujatki
Mt. Boschilen
Okoterinjuschoj
Kuban R.
Kurki
Bugas
Kubanskoj = liman =
Beschk Oba ou les cinq Collines
Karaburun
Reschiburun
Reschen
Karmuja
Mulsa
Kiselsk
Zokurofskoi
Jasan
Tschelebi
Kiselsk
Tschelebi
Sawres Fangawes
Kiselsk
Tschuschka Kiselsk
Lac salé Katuk tschgala
Lenowzow Fort
Fort entouré
Kuban Bar
Jesas

Czerkesy
Kabarda
Wielka Kabarda
Czerkasy
Kabarda
Globi
Mamaminson
Nogai Ost, Ostiacki
Kuwatoj
Kalatsty
Koban
Tatar Ahmed Kaur
Globi
Kisty
Ghepsu
(a). Ghariskin
Ghoka
Gheidikus
(b). Fatig
Walessig
Ghikus
6
237

Pallas

Planche 53. 54

7

Tschernojar

Jratschefska Westlinskaja

Solitetnoj Jawod

Konnanoffskaja

Jenataefska

de Wolga

Camp d'Iriver des Kirgises

Kaschkirinskaja

Sorogladoffskaja

Wotasy

Kasan Tschernoj Jrtisch des Nord

Jamisun Gurodok

Sabaskinska

Burnoffska

Mansenis Chorin abuduk

Caspium Mare

Beschbed des Salz

Rob Gritschewa

Astr

Kniasch Sora

Solzina

Tatarebacha

Sinae Mare ou Mer Bleu

Nomades

Lac Salé de Baskia

Mogaid

Dwabrata

Sidsili

Ile Tschawin Bugri

Baskaki

Arabatska Feste

Arnada

Ile. Malinof

Kaidak Kul

Borga Kumschari Kulbik

Kirgisischis Ofen

Ostjäkinskaja Rissa

Tschetschen I.

Torki

Kislar

Naur

Petite Kabarda

Tscherkaschenzi

Kasikumik

Daghestan

Agrachan

Tschetschenzi

Ingouschi

Kabarda

Beschilbai

Karatschai

Balkhaben

Ossi

Pyreti

Kaboni

Mer Noire

Hori Chatis

Mingrelie

Abasa

Tscherkassi

Kabarda

Ossi

Pyreti

Kaboni

Mingrelie

Abasa

Beschilbai

Karatschai

Balkhaben

Ingouschi

Tscherkassi

Kasikumik

Daghestan

Tscherkaschenzi

Petite Kabarda

Tatarebacha

Sinae Mare ou Mer Bleu

Nomades

Mogaid

Tatares

Turcomans

Caspium Mare

Campi eminus

Dar Calmouck

Ile Tschawin Bugri

Ile. Malinof

Kislar

Naur

Mozdok

Ekaterinograd

Kuma R.

Terek Fluvius

Sunja R.

Malka R.

Baksan R.

Tschegem R.

Ardon R.

Urukh R.

Assa R.

Sulak R.

Agrachan

Kasikumik

Tschirkei

Tschirkei

Tschetschen I.

Torki

Kislar

Retumkof

Jrtisch Assa R.

Sulak R.

Agrachan

Tschirkei

Kasikumik

Daghestan

Tschetschen I.

Torki

Kislar

Retumkof

Jrtisch Assa R.

Sulak R.

Agrachan

Tschirkei

Kasikumik

Daghestan

Soani
Mamminson
Fitghor
Ossi
Lyffra
Rhädsz
Sa Colubitso.
Leczghumi
Sa Szilio
Otzybi
Sa Ceredi
Mughuva
Sa Kelati
Ghrami
Tighrimala
Emmer Atszik
Sa Tszino
Persetti
Aghalcighibi-k
Ghalci-k
Tagara
Mo Szaweli
Tagara
Aghalcighibi-k
Tabego
Ossi
Gobi
Thsulet
Kanakal
Sagina
Xilwan
Kvzinwal
Kvzilowa
Juram
Sem Ruissz
Sem Kartel
Elghra Mugha
Horum
Quemo Kartel
Georgja
Tom Getja
Tiuilis
Tsiflis
Duszi
Mugeti
Kagel
Minadori
Loszini
Kugeti
Kasik Kasik
Nistlik
Karajoes
Seraw an, Tet=
rekemme
Lesghi
Ingurt
Chobas
Ingur
Ingur
Ingur

Amoy

Mataouanta

Dumaraquäne

Ti-Tcheu-kech

Tcheu-kech

Tcheu-kech

H

243

Pont Euxin

Mer de Zabach, Sivache
Asac Dengis
M. D'Azof.

Houdengis

Crym Adassy

Abasa

Mt Caucase

D. 19 Sept. 1811. Lui

6.

15 Szkicow

16 Krajobraz. Geografow i
Widok Starozyb.

N. Inw.
3487/6

N. 246
(6) X

Scythauie
Eridan
Egipty
Epir
Hellas
Delfy
Creta
Libye
Homer i Hesyod

Aeschyles Pindar Euripides, Sofokl.

Herodot
Xenofon
(Ktesjasz)

2.

Pytheasz

4.

249

Dicearchs

Taurus Imaus

Eratosthenes

Thula

Europa

Keltoi

Si Byd

Arabja.

Atja

Indje.

Kaspija

Meotis

Pontus

Kaspium

Mare

Persia

Babylon

Arabia

Aethiopia

Taprob.

Póvnik

HIPPARCH

Thula. 66°.

61.°

Baktra

Jaunes Gira

Tit anija

Klima VII. 44°. 29'. 19" L. ab.

Ropa

Kaspija

Arja

Azja

Ganges R.

Libya

Arabja

Indje

Jaffa

Mréze rané.

18°

Kosjas

Abessinie

Dlouhý cele na sever

Mauritanie

Syene

Meroe

Rovník

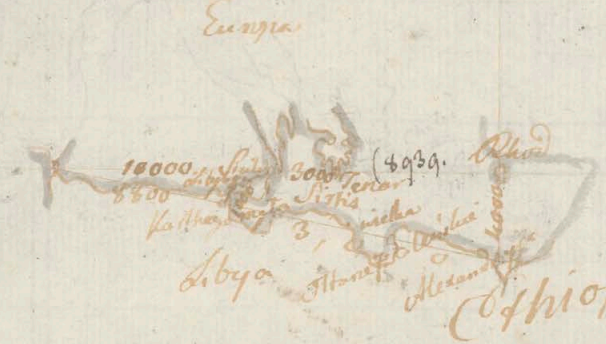
Europa
Libya
Aethiopia

Britannia
Europa
Celtika
Italia
Asia
Libya
Aethiopia

Polybius

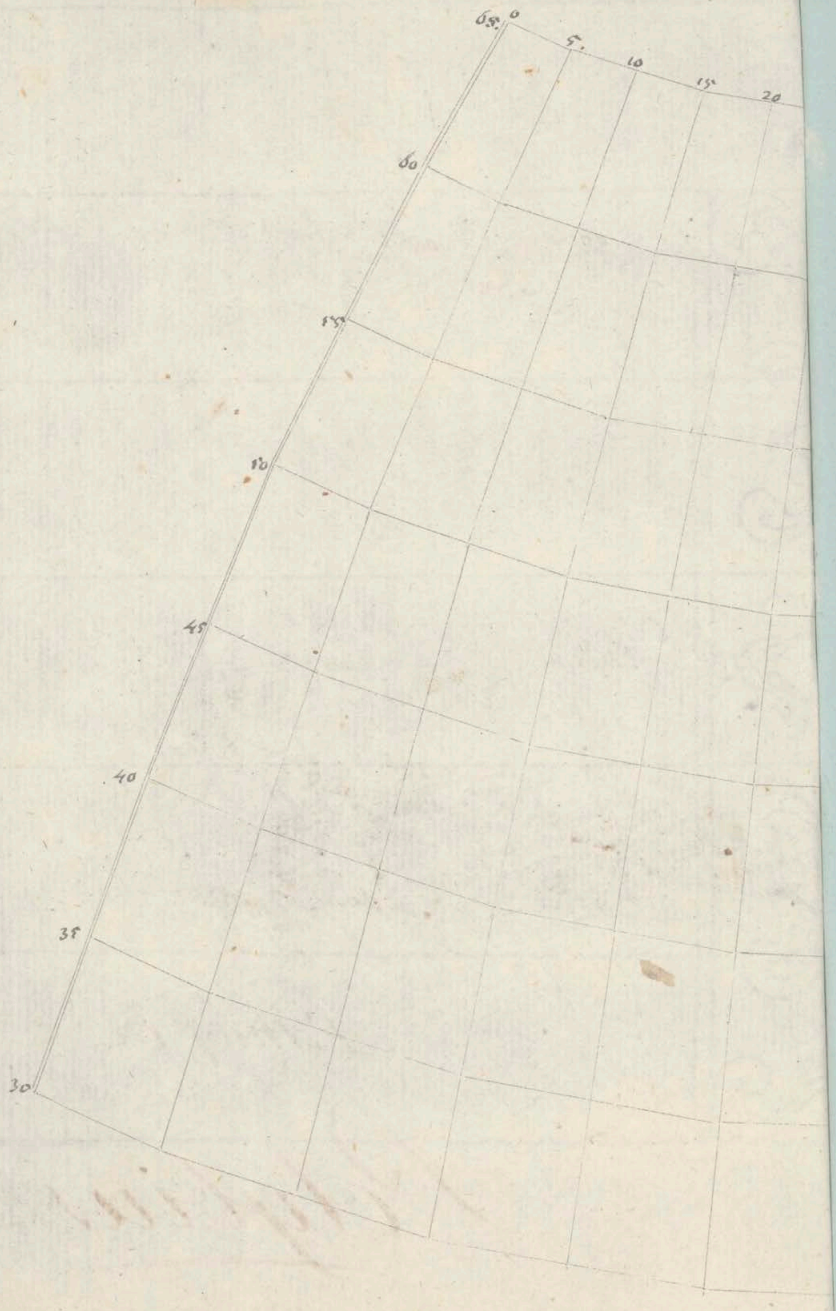
65.
0
5.
10
15
20
60
55
50
45
40
35
30

Artemidor.

Europa
Sármaty
Galliá
Iberia
Liagus
Mauruti
Kaspie
Scythja
Azja
Kaspie Pyle
Persja
Syrja
Arabja
Aethiopia
Libya
M. Erythrejskie
Ocean Ethijopskí
Indy
Ganges
Palibothra
Gangeská
Indje
Taprob.
Nota Kerae

Agrippa

Ocean

63°. 10'. 29".

58°. 46'. 29".

Scythia

Saythja

Parthy

Judea Ry

Persja

Arabja.

Afrykia

Ethjopja

Mare Rubrum

Nilus

Ganges

26400

10560

18400

Równe

Dionysius Arabo.

Thule
Scythia
Saki (Frun sery)
Arja
Persja
Indja
Arabja
Syrja
Aethiopia
Libya
Aegyptus
Taprobana
M. Erythraeum
Iberja
Italja
Gallia
Germ.
Britt.
Hispan.
Alpes
Pyren.
Alpes Cottiae
Alpes Noricae
Alpes Rhaet.
Alpes Carnicae
Alpes Iulia
Alpes Dalmat.
Alpes Bastarn.
Alpes Pannon.
Alpes Bastarn.
Alpes Bastarn.
Alpes Bastarn

Pomponjusz Mela, Plinjusz (Tacit).

Scythja za Imaem
Scythja przed Imaem
Marinus z Tyru
Ptolemeusza odmiany
EUROPA
AZJA
AFRIKA
Indje
Germanja
Varmacja Europejska
Azjatycka
Hiszpanja
Italja
Illyrja
Grecja
Persja
Arabja
Egypt
Libya Wewnętrzna
Ethiopja Wewnętrzna
Ethiopja
Indja
Ganges
Saki
Sogdjana
Baktrijana
Parthia
Media
Assyrja
Mesopotamia
Babylonia
Susiana
Persis
Carmania
Gedrosia
Arachosia
Aria
Margiana
Hyrkanja
Albanowyssa
Iberia
Colchis
Sarmacja
Scythja
Sera
Taprobana Salike
Odn. Persse
Odn. Jan. Getuckiska
Odn. Wielkiego Chersonnesu
Zatoka Gangetis
Zatoka Indyiska
Zatoka Perska
Morze Kaspijskie
Morze Czerwone
Morze Śródziemne
Ocean Indyiski
Ocean Atlantycki
Ocean Północny
Ocean Wschodni
Nil
Atlas
Atlas W.
Mauritanja
Numidja
Zamdy
Thebaida
Troglodytica
Arabia Felix
Arabia Petraea
Mesopotamia
Babylonia
Susiana
Persis
Carmania
Gedrosia
Arachosia
Aria
Margiana
Hyrkanja
Albanowyssa
Iberia
Colchis
Sarmacja
Scythja
Sera
Taprobana Salike
Odn. Persse
Odn. Jan. Getuckiska
Odn. Wielkiego Chersonnesu
Zatoka Gangetis
Zatoka Indyiska
Zatoka Perska
Morze Kaspijskie
Morze Czerwone
Morze Śródziemne
Ocean Indyiski
Ocean Atlantycki
Ocean Północny
Ocean Wschodni
Nil
Atlas
Atlas W.
Mauritanja
Numidja
Zamdy
Thebaida
Troglodytica
Arabia Felix
Arabia Petraea

Antwerpen

Bergen op Zoom

Breda

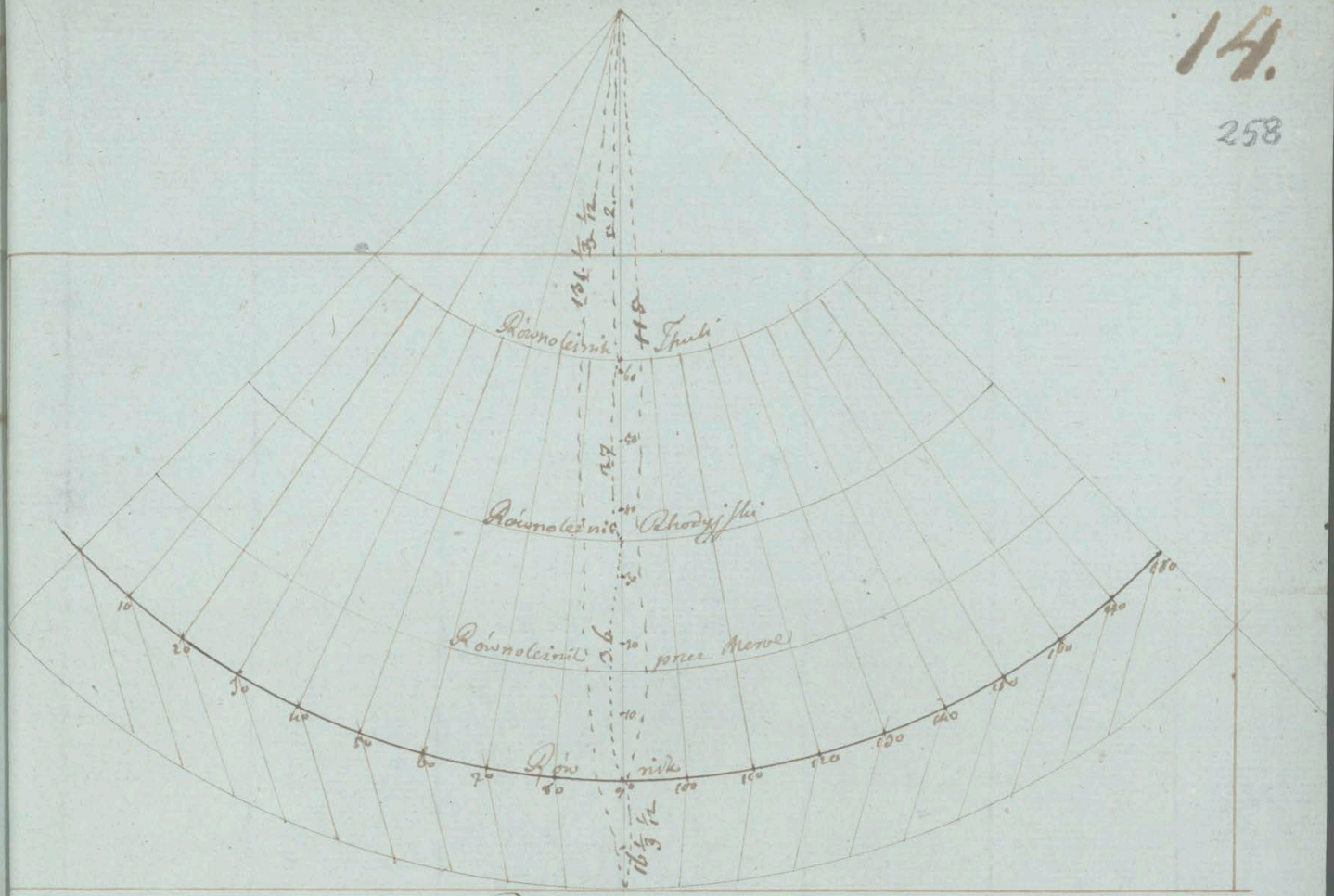

Ptolémeusz .t.

14.

15.

253

Ptolémeusz

2.

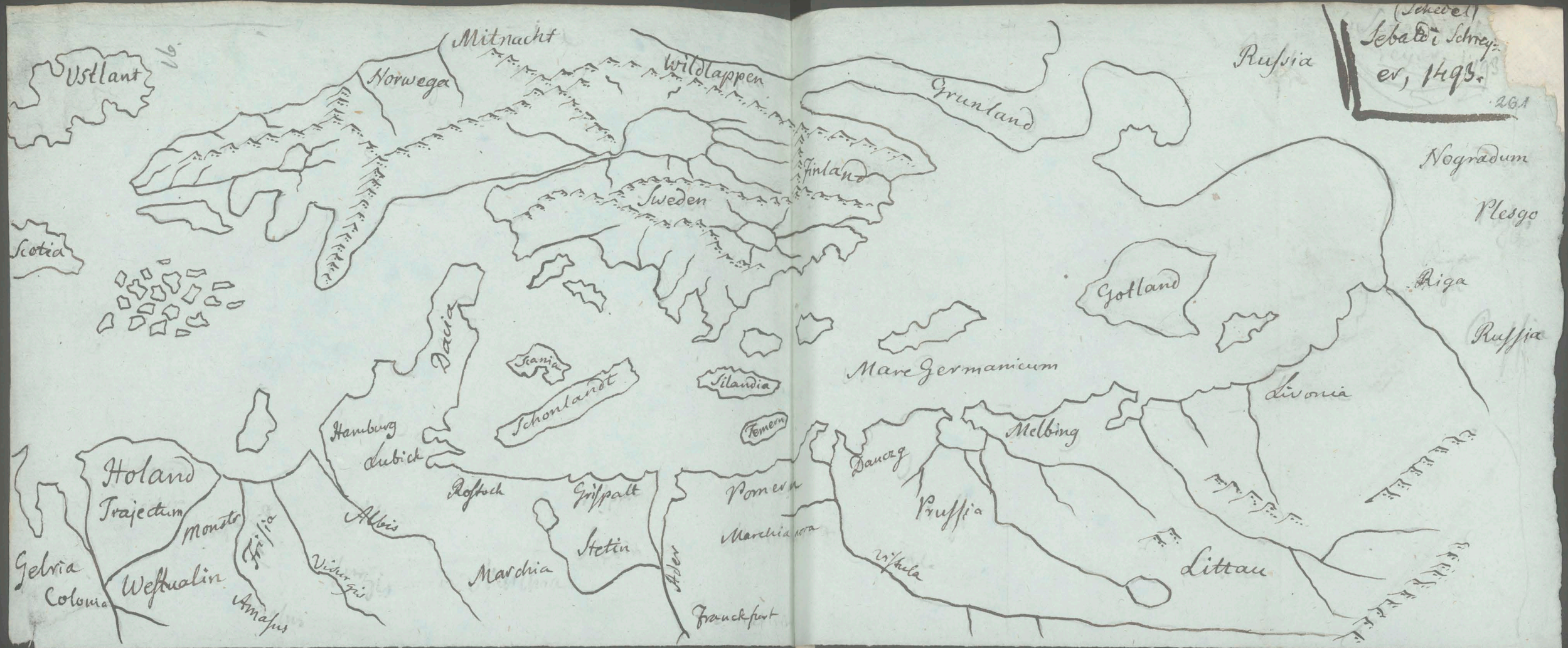
Ustlant
Mitnacht
Norwega
Wildlappen
Grunland
Russia
Finland
Sweden
Scotia
Nogradum
Plesgo
Riga
Russia
Gotland
Mare Germanicum
Livonia
Dacia
Scania
Schonlandt
Silandia
Femern
Hamburg
Lubick
Holand
Trajectum
Rostock
Grifspalt
Pomern
Danzg
Melbing
Prussia
Littau
Gelria
Colonia
Westualin
Monster
Frisia
Amasus
Visurgis
Albis
Marchia
Stetin
Marchia ora
Vistula
Oder
Franckfurt

Egypt

262

7.

18. krajobrazów
32 rozmaite Wypracowania

N. Inw.
3481/7

Ellis wells

Togiak

Segavanuk Pt.

Kvichak R.

Nushagak R.

Mulchatna R.

Lake Clark

Iliamna Lake

Kamishak Bay

Cook Inlet

Kenai Mts.

Kenai Pen.

Kachemak Bay

Homer

Seldovia

Kenai

Tyonek

Susitna R.

Knik Arm

Anchorage

Turnagain Arm

Portage

Kenai Mts.

Kenai Pen.

Prusy
Królestwa Polskie
Śląsk
Pomerania
Gdańska
1311.
1294
Kujawy
Mazowsze
Wielkopolska
Ziemia Dobrzyńska
Ziemia Chełmińska
Ziemia Michałowska
Ziemia Sierpecka
Ziemia Rypińska
Ziemia Lubawska
Ziemia Nowomiejska
Ziemia Radzyńska
Ziemia Brodnicka
Ziemia Dobrzyńska
Ziemia Gostynińska
Ziemia Płocka
Ziemia Rawska
Ziemia Sochaczewska
Ziemia Łęczycka
Ziemia Inowrocławska
Ziemia Kaliska
Ziemia Sieradzka
Ziemia Wieluńska
Ziemia Łęczycka
Ziemia Kujawska
Ziemia Dobrzyńska
Ziemia Płocka
Ziemia Rawska
Ziemia Sochaczewska
Ziemia Łęczycka
Ziemia Inowrocławska
Ziemia Kaliska
Ziemia Sieradzka
Ziemia Wieluńska

X.
264

Gothiæ et Norwegiæ descriptio p. 930. Tom IV.

Situs Daniae p. 813. Lib IV

Hayton.

265

R. Cassid
Regnum Cumanie cap. V.
velde magni, nisi duo vivunt & Sara destructe.
Desert
M. Majus cap. V. XIII
M. Caspium et lacus cap. V.
R. Corasmi minor
Georgia cap. X
Armenia maior cap. IX.
Persia cap. VII
R. Turquestan
R. Tarse
Cathay cap. I.
Iuravia cap. XIII.
Cilicia
Cypr.
Syria cap. XIV.
Deserta Arab.
Saraceni Arabie Agareni
Egyptus cap. LIIII.
Desert Judee
Desert Indie
Prov. Syrie II.
Ocean
India cap. VI.
velut insula
Ocean M. Indie
multe insule
Liber Historiarum Partium Orientis, sive Passagium terre sancte, Haythono, Ordinis Premonstratensis, Authore, scriptus anno Redemptoris nostri M.CCC. Hagenoe, per Johan. Sec. Anno M.D.XXIX. — 4°

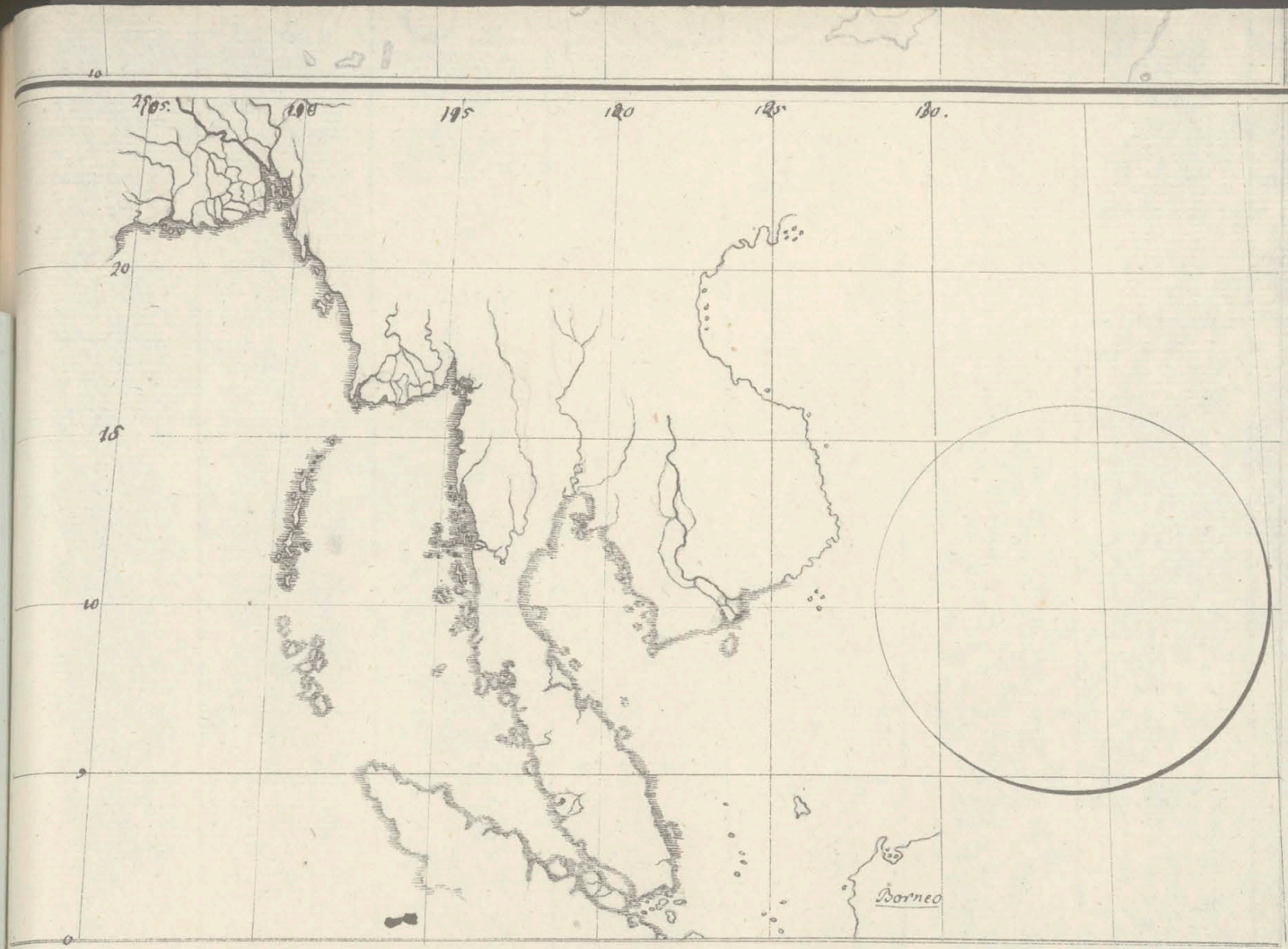
185.
190
195
200
205
210.
20
15
10
5
0
Borneo

Długość poważaiąc Ziemię zupełnie obrągłą. — Południk Paryski 12. Strongyla 13. 268

Długość prawdziwa i poturbowana obserwacyami astronomicznych — Południk Paryski

Ustyka albo Osteodes

Wyspy Eolskie albo Wulkańskie albo Lipanjskie

Erikodes al. bo Enykusa

Fenikodes albo Fenikusa

Lipara
Euonymos
Wulkan albo Hiera albo Termissa

Dysdyme Hiezia

Miles Naulochus

Drepanum

Buccina

Herea albo Maytyma

Trapena albo Jankla

Panormum albo Solentum

Segesta

Motia

Lilybea albo Helwia

Przylądek Rygmski

Sycylia
par le Sr d'Anville
pour l'Histoire Romaine
de Mr Rollin
Tom V.

Różnica 0°. 2'. 10". = 2,17.

Termopus R.
Elegia.
Rzeczka Telera
Lebadia
Jaskinia Trofoniusza
Kościół Hercyński.
Rzeczka Agamedа
Rzeczka Hercyńska
Helikon
Azop rzeka
Lamus R.

107 Lelewel Joachim Prof. Univ. Wileńsk.
8
270

DZIENNIK
WARSZAWSKI.

Otium sine litteris mors est.
SENECA.

Ner 27.

WARSZAWA.

1827.

Jagatay. – Samarkand etc.

1379 Ursprung meines Lebens; Khorassan
1381. aus Khorassan Zerbst
1383. Jitteh, Alexandrien, Sistan
1386. Azerbaijan; Georgien
1387. Ispahan Schiras
1389. Mazandaran & Jitteh gekommen
1391. Kaffchak und Astrachan
1393 Bagdad i. Irak Arabi
1394 Mesopotamien
1395 Feldzug Albury jenseits Kaukasus, Sarai und Astrach. † Selets, Regen

Ormus

1396. in Indien Zelets
1400 Schaste. – Aleppo Damascus
1402 Angora, Brussa

9

271

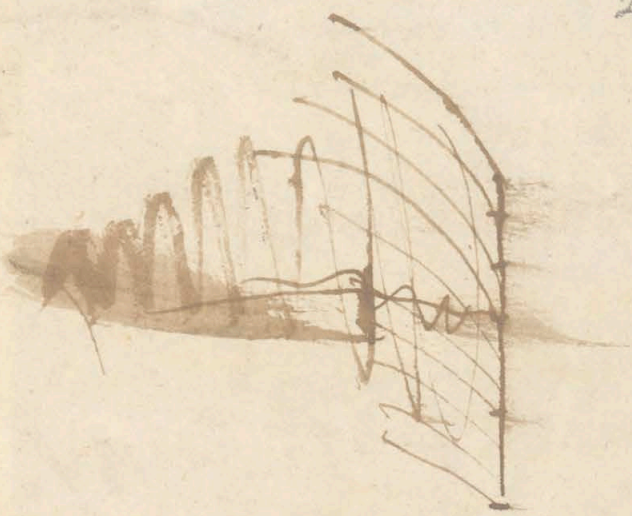

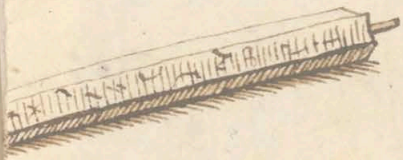

Rymstok.

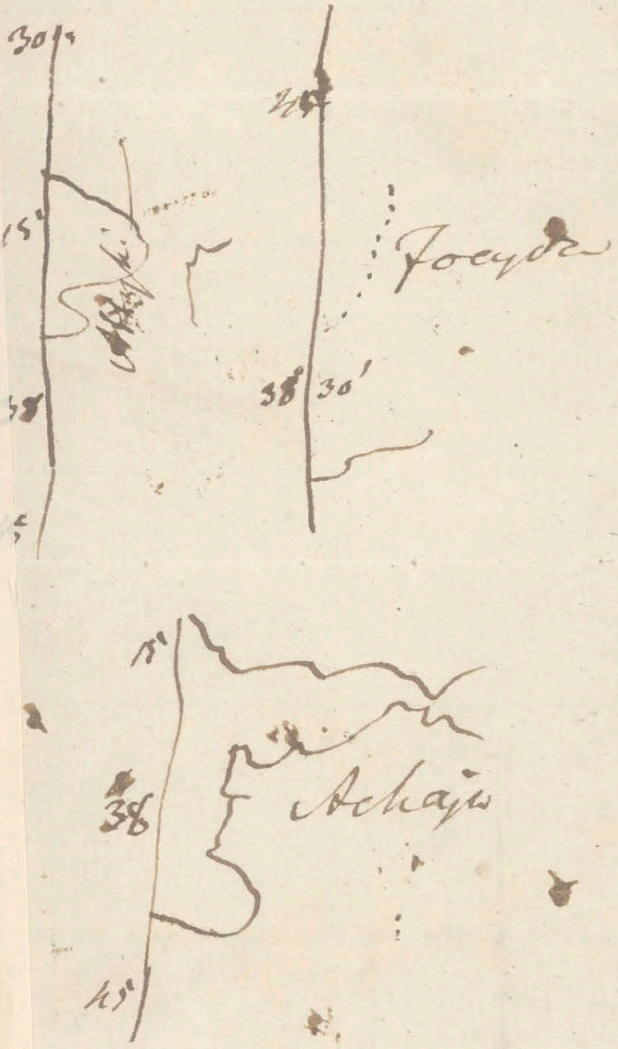
30'
15'
38
38 30'
Focyde
38
Achaja

18 novembre.

1421. L'[illegible] de la Meuse se change subitement en une plaine au sud de Dort et engloutit 72 villages et 100 000 habitants

X 1[illegible]

10

272

25

11

25/200 8

200

4

2 8

176

Bernoulli

Johann

Benjamin

H 9

Pona
Fortunata Insla
Pinturia
Junonia quo et Autolalaja
Canaria
Capraria
Ombrios v. Pluvialia v. Pluviana v. Pinturia
Ferra v. Junonia major
Mysocaus Portus
Mauritania
Atlas Mo.
Getulia
Autolalae Dord
Darodes fl
Melano Getuli
Magnas Portus
Nabrica
Pharusii
Perorsi
Deserta Gliis
AFRICA
Del'Ile
273

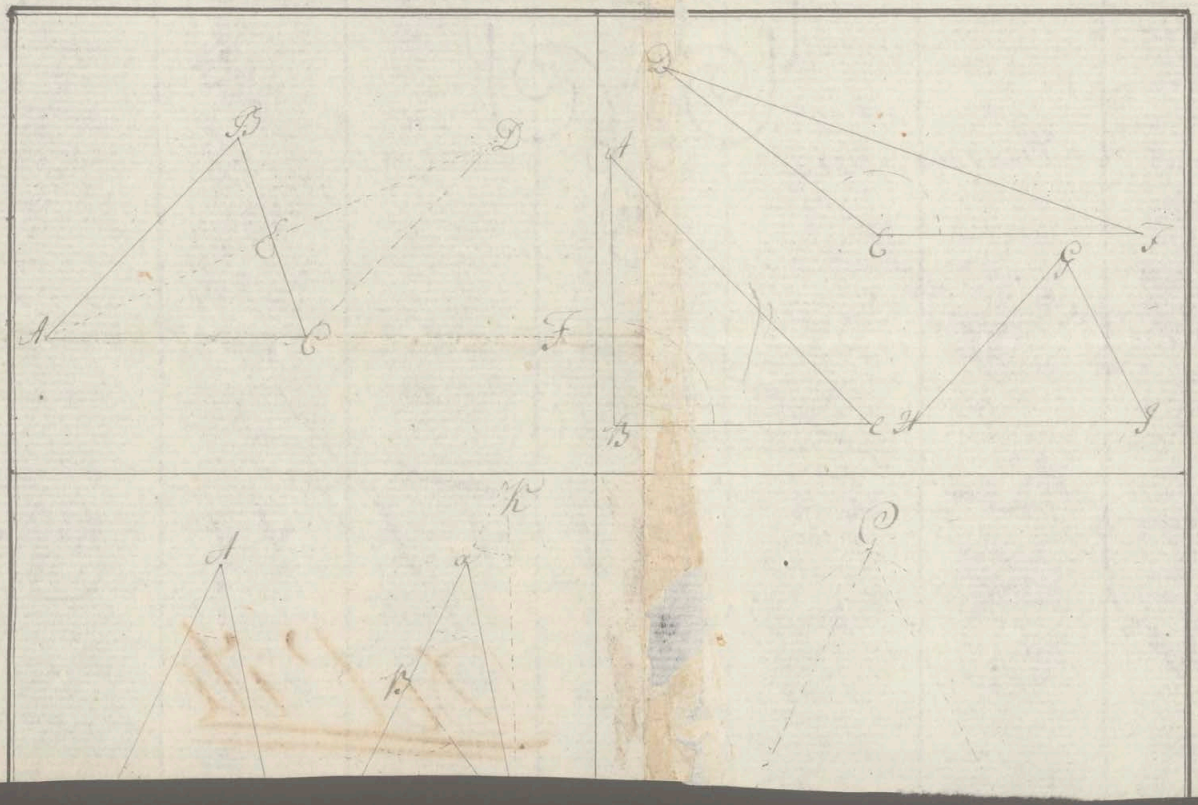
B
D
C
A
E
F
D
A
C
F
G
B
E
H
J
K
A
G
K
C
G
I

Ordens Ritter: Templer

1090. Ewigy Tangri permus ignorant Ephes
imi, Chios, Rhod,
1099 Belagerung der Stadt: Ephesus, Laodicea, Philadelph. Laodicea
Sardes Polycarp Philomel

1100. Emir v Malatia ubergibt Edessa

1142. podbil Jerusalem: 1. Rene Anjouan. Pamphyl.
2. Amyntanum Dorea i pobrzeże
1100. diwan w Ararii 3 Malatia Caesarea Cilicia
4. Amasia Amyzon Dadyma

1208. Attalia podbita Polski

1212. Asserauff roi de Rohas Edessa Charran (postdamascus)

1208. Aphrodisias roi de Samosata

1219. Nepedasha by Georgii T. wezwan ruszyla kroi Ar-
xenemum Forgot!

1247 Kelath podbity chrześcijanin

1147. kedy Edessy krzyżowcy: wjdzy Meredin
Gaspar: jako Seroudge, Bira, Dgiamelia
Murad, Carradi

Franken

1148. Jerusalem Kr
Antiochia K
Tripolis Gr. I
Tiberias reg. Tubaria
Caesarea reg
Baisan reg
Edessa Gr.
Berut reg.
Gibelet = Diabaleh (= Laodicea) reg
Marecle = Hrmalie reg
Nangat = Marcal (= Paneas) reg
Scaltron
Adelon = Adgelon
Nugasio
Caesas = Hussa
Minara
Thorf

1220. Cypr. Kr.
Antiochia K
(Gebel) (Berut) i Jaffa Gr
Tyr reg

Rozyczam Panu te trzy nadania do przejrzenia i
popatrzenia; mozeby warto je w przyszłym tomie Rozy-
nikow umieścić.

Rozjaw! i Bugaj

1140

1220.

43

275

Vermandois et Valois — 1215

Ponthieu Boulogne

Anjou, Maine, Touraine, Limoges
1203. 1203 1203

Blois et Chartres, Tours, Nivernais, Vendôme

Normandie
1204.

Evreux 1200. Perche

Alençon 1195.

Champagne

Duché de Bourgogne, Comté de Mâcon, Auxerre, Tonnerre, Châlon s/S, Comté de Bourgogne, Duché de 1002

Bretagne et Penthièvre

Guienne, Gascogne, Saintonge, Poitou
1204.

Foix, Béarn, Albret, Navarre

Armagnac, Bigorre, Perigord, Limoges

Angoulême.

Comminges, Astarac, Pardiac, Rouergue

Turenne, Quercy

Toulouse, Carcassonne, Nîmes

Montpellier

Il Lyonnais et Forez

Beaujolais, Bourbonnais, Auvergne

Bresse

Vienne, Dauphiné, Valentinois

Saluces, Provence, Forcalquier, Orange

Maréchalerie 1200.

Flandre et Artois
1180

Comté d'Bourgogne

Ponthieu Boulogne

Blois et Chartres, Tours
Nivernais Vendôme.

Perche 1240

Champagne 1274

Duché de Bourgogne
échange en 1238 pour...
Auxonne 1245

Bretagne et Penthièvre

Guienne Gascogne

Foix, Béarn Albret Navarre

Armagnac Bigorre. Perigord Limoges

Angoulême 1302

Comminges, Astarac, Pardiac, Rouergue

Turenne, Quercy

Toulouse, Carcassonne, Nîmes
1229

Montpellier 1350

Il Lyonnais et Forez

Beaujolais, Bourbonnais, Auvergne

Bresse, Bugey 1294

Vienne, Dauphiné, Valentinois

Saluces, Provence, Forcalquier, Orange

Maréchalerie.

Flandre et Artois

Comté de Bourgogne

Zawiadamia się Szan: Cztonka
Towarzystwa Królewskiego Przyiaciół
Nauk W. Lelewela Prof. Uni. Wil.
iż posiedzenie zwyczayne Działu
Umieiętności odbędzie się w dniu 11.
Miesiąca Czerw. 1828. t. i. w przyszłą
Srodę o godzinie 5. po południu.

ירושלים
ירושלים
276
Hevila
חוילה
Saba
שבא
Regma
רעמה
Sidon
צידון
Hevei
החוי
Amorrhei
האמרי
Hethei
החתי
Jebusi
היבוסי
Gergesi
הגרגשי
Samaritæ
שומרוני
Hamathi
חמתי
Sapira
Arphaxad
Ashur
Mesha
Sephela
Hebron
Jericho
Gaza
Sodoma
Gomorra
Zoar
Jordan
Mare Mortuum
Mare Rubrum
Sabta
Hagiæ

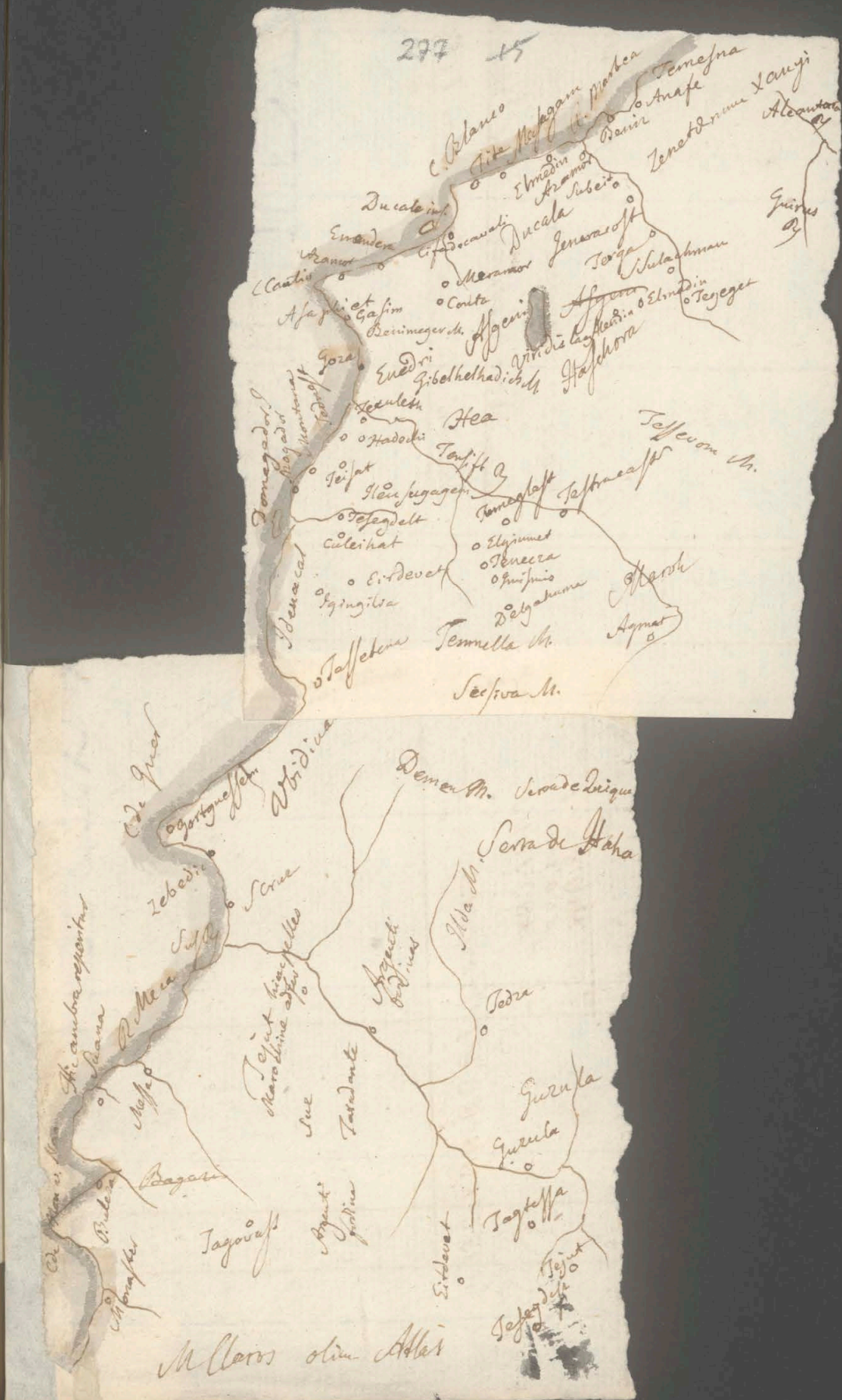
C. Blanco
Tite
Mogagan
Marbea
Tenesna
Anafe
Benir
Elmedin
Aramor
Subeit
Zenetdenna
Xanji
Alcantara
Guiras
Ducala int.
Ducala
Jenaro off
Terga
Sulaghman
Elmedin
Tegeget
Emanda
Aramor
C. Cantin
Meramor
Afaffi et Gasim
Conta
Beinimeger
Aggeri
Aggeri
Virida
Haschora
Gore
Gibelhelhadi
Hea
Hadodi
Tenesfit
Tessevon M.
Tejat
Tefegdelt
Culeihat
Tenecca
Tesfraca
Aymat
Tessetena
Tennella M.
Secsiva M.
Demen M.
Serra de Zeiqua
Serra de Haha
Ida M.
Zebedi
Scrue
Sus
Tejut
Tedra
Guzula
Tagdilla
Tejut
Tejeg
M. Claros olim Atlas

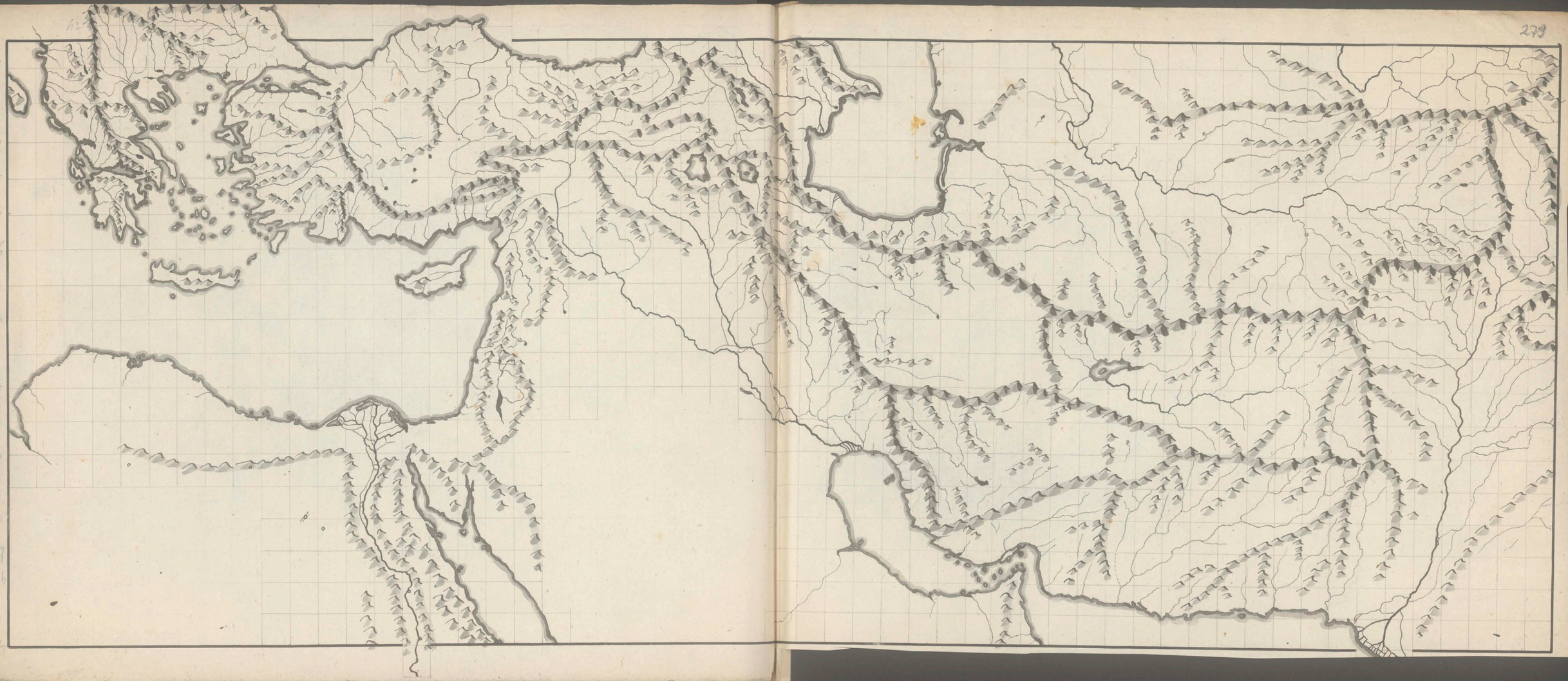

H.4
280

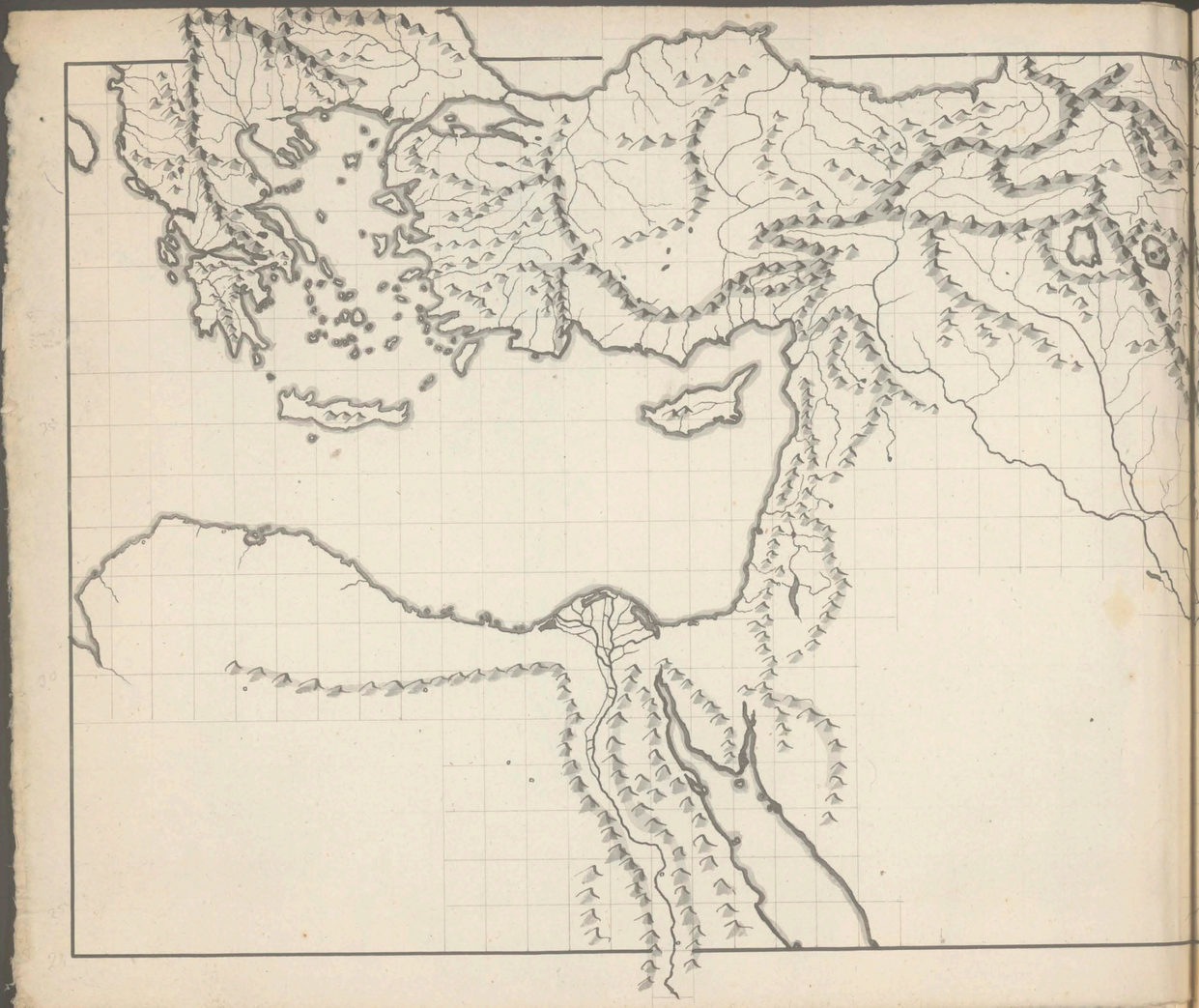

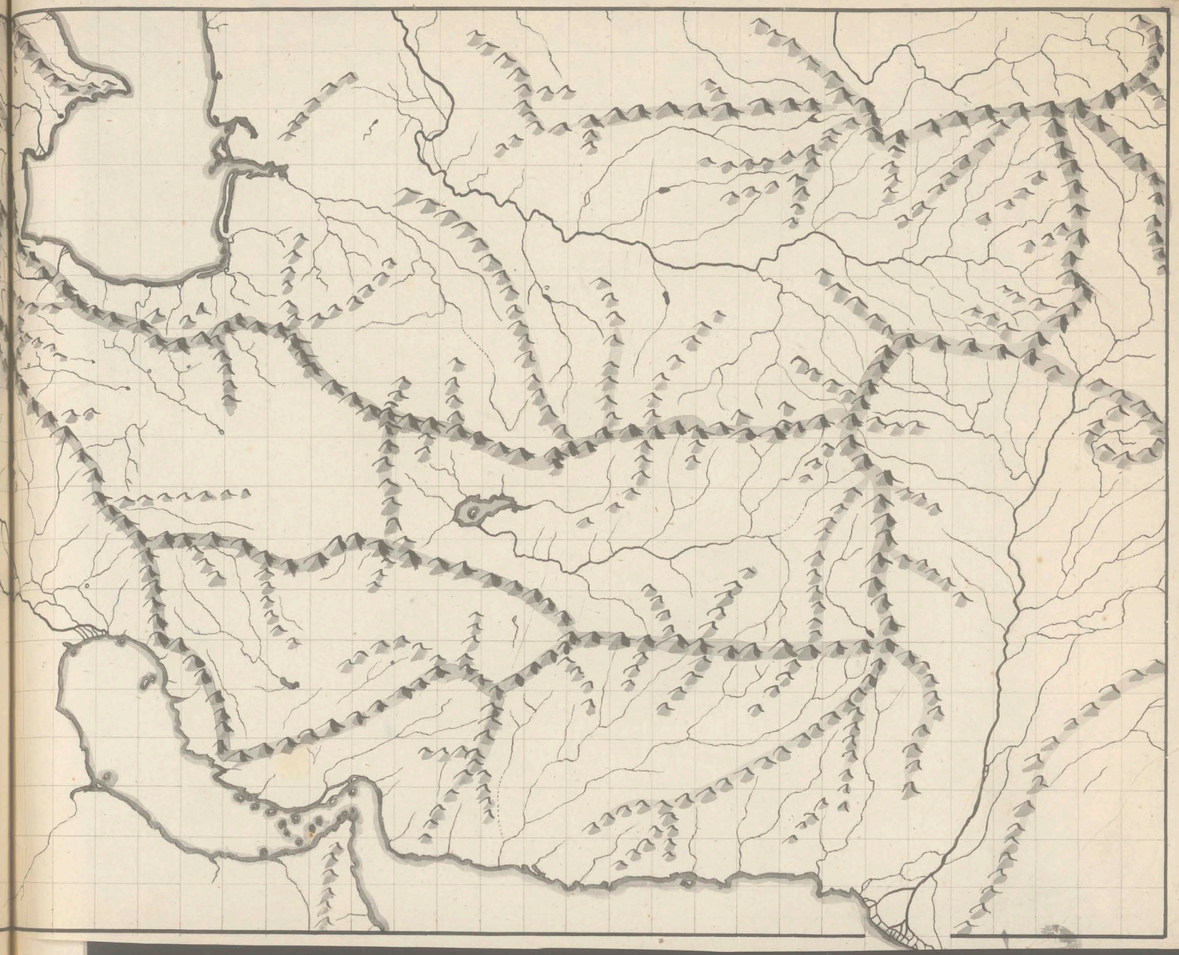

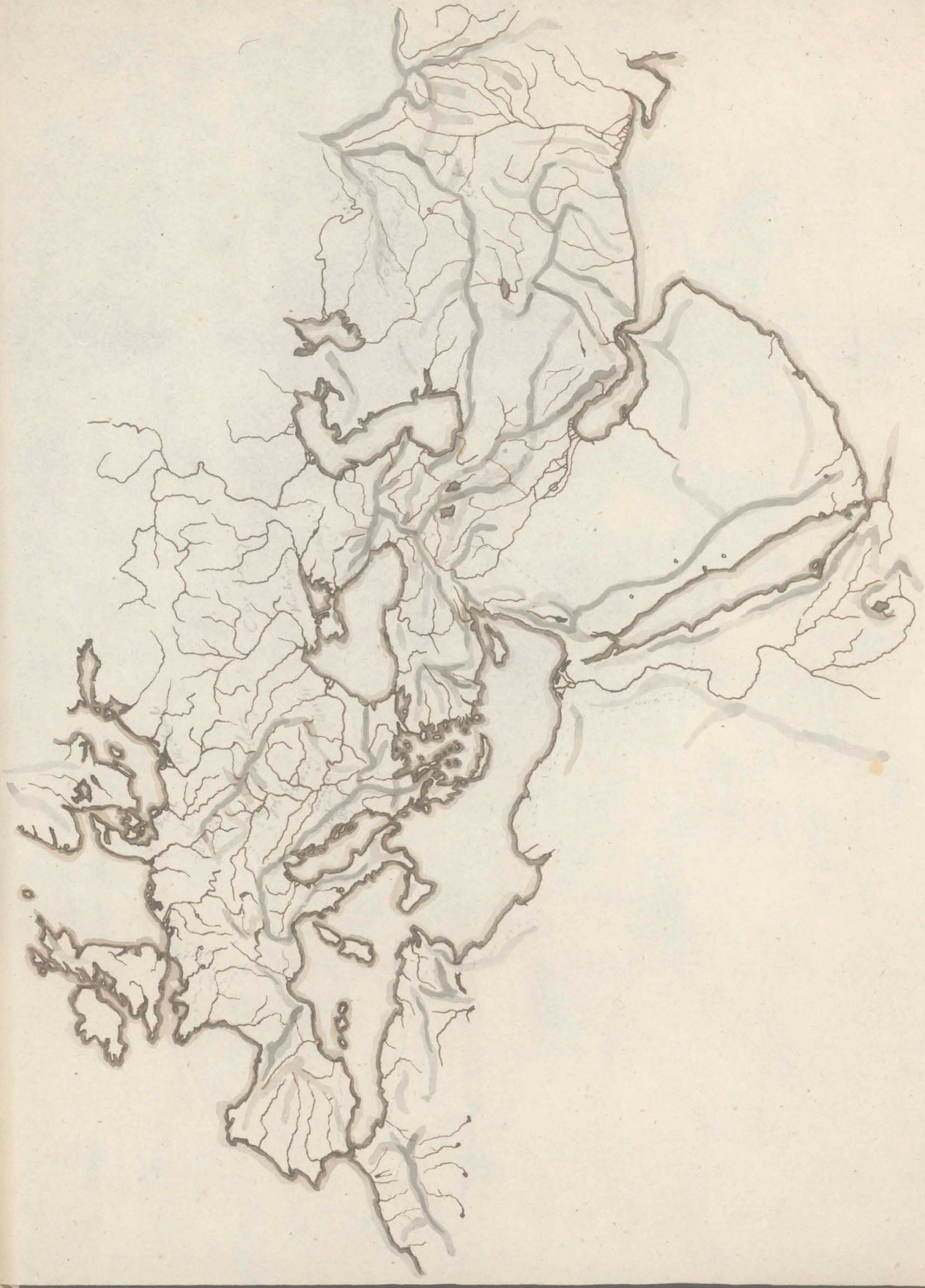

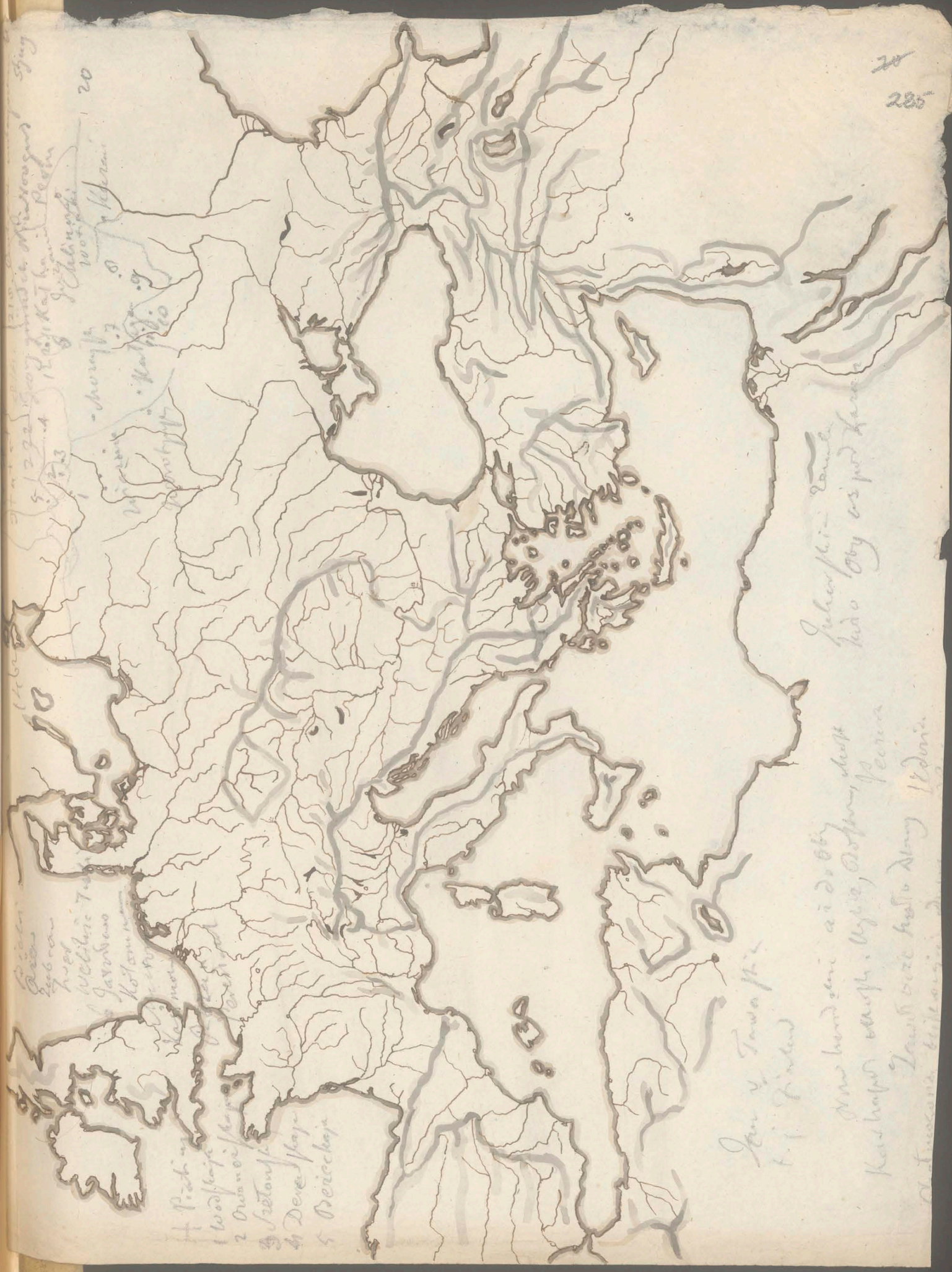

Latopisiec Matej Rosovi wydany
p. Jermonáškiego.—
Latopisiec Matej Rosyi wydany
p. Rubana. —

Mamjen by malyeh
30 cuntt bopen na 6.zł

Josef Pondelíček

288

Kelłowie Galati
Liguri
Kimpsi
Hesperja
Ligya
Tartessos
Libya
Libyjska Pustynja
Atlas
Syrtis
Euxinos
Meotis
Skythika
Taurika
Sarmatja
Pontika
Paflagoni
Kappadokija
Kilikija
Kypr
Mesopotamija
Babylonja
Arabja
Delta
Nil
Libya

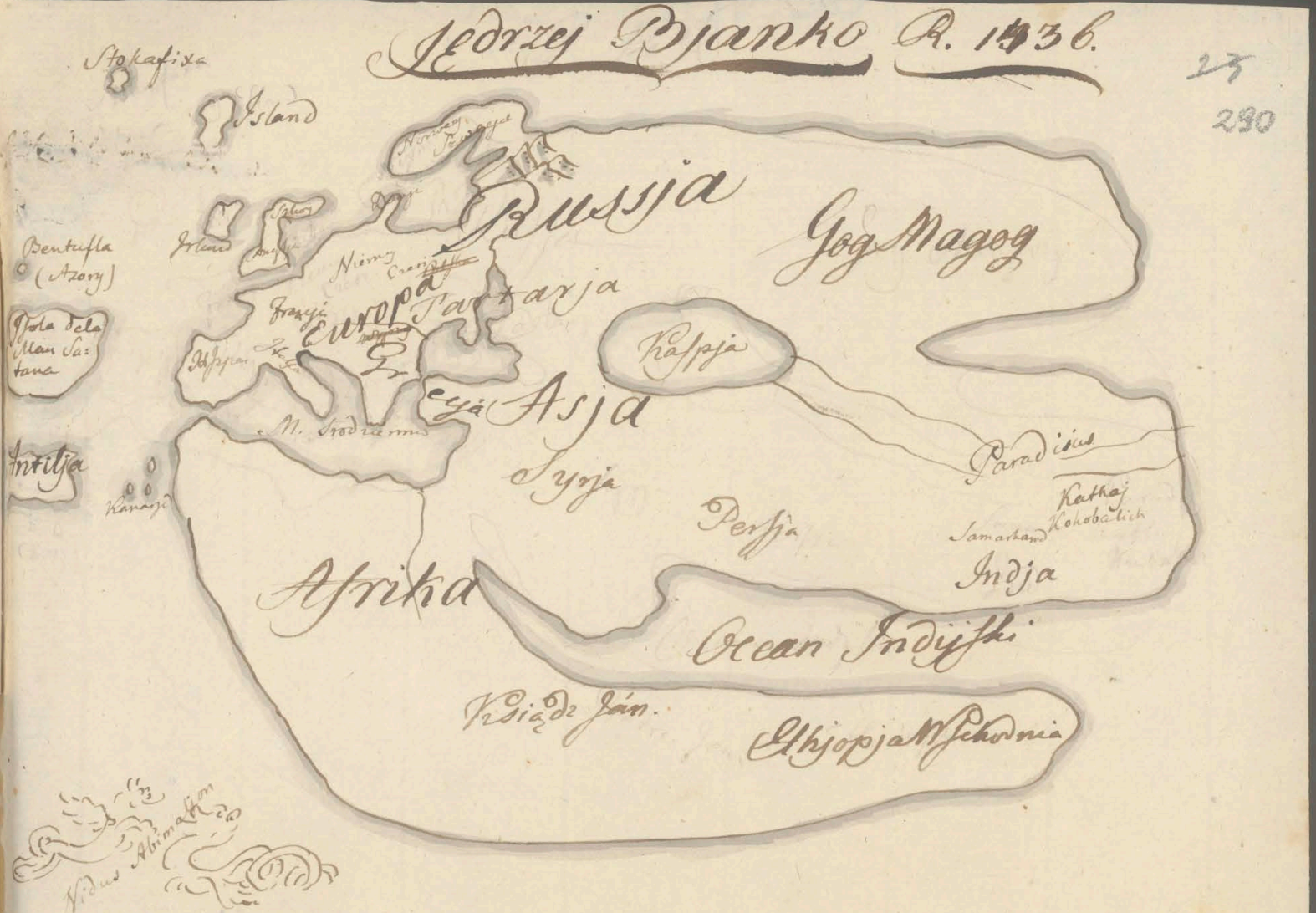
Jędrzej Bjanko R. 1436.
27
280
Stokafixa
Island
Russja
Jog Magog
Bentufla (Azory)
Europa
Tartarja
Kaspja
Asja
Syrja
Perssja
Indja
Afrika
Ocean Indijski
Abissynia
Paradisus
Kathaj
Kokobalich
Samarkand
Kanarja
Ethiopja Wschodnia

Polska
za Bolesława Wgo
roku 992. – 1025.
Polska
i jéj okolice
za Mieszyka I
r. 990.
Czechy
Morawi
Bawarja
Węgry
Węgrzy
Ungari
Magjary
Turki
Karantani
Polaki
Pomorzané
Prusi
Litwa
Jadźwingi
Jadźwingja
Mazowszané
Polanie
Sorabi
Duljębi
Wołynianie
Drewlanie
Bużanie
Białe Chorwaty
Czerwieńsk
Ruś
Ruś Czerwona
Ruś Biała
Wolynianie
Pomorzanie
Pobrzeże
Uchri
Wilci
Obodryci
Wagry
Stormarii
Polabi
Polabingi
Brisani
Dioxari
Heveli
Deubusi
Silensi
Uszczin
Wolin
Kamień
Kołobrzeg
Gdańsk
Chełmno
Toruń
Kalisz
Gniezno
Poznań
Wrocław
Kraków
Sandomierz
Lublin
Brześć
Kijów
Halicz
Przemyśl
Lwów
Grodno
Wilno
Nowogródek
Pińsk
Turów
Łuck
Włodzimierz
Kremieniec
Bełz
Chełm
Zamość
Tarnogród
Sanok
Przemyśl
Lwów
Halicz
Kijów
Pińsk
Turów
Łuck
Włodzimierz
Kremieniec
Bełz
Chełm
Zamość
Tarnogród
Sanok

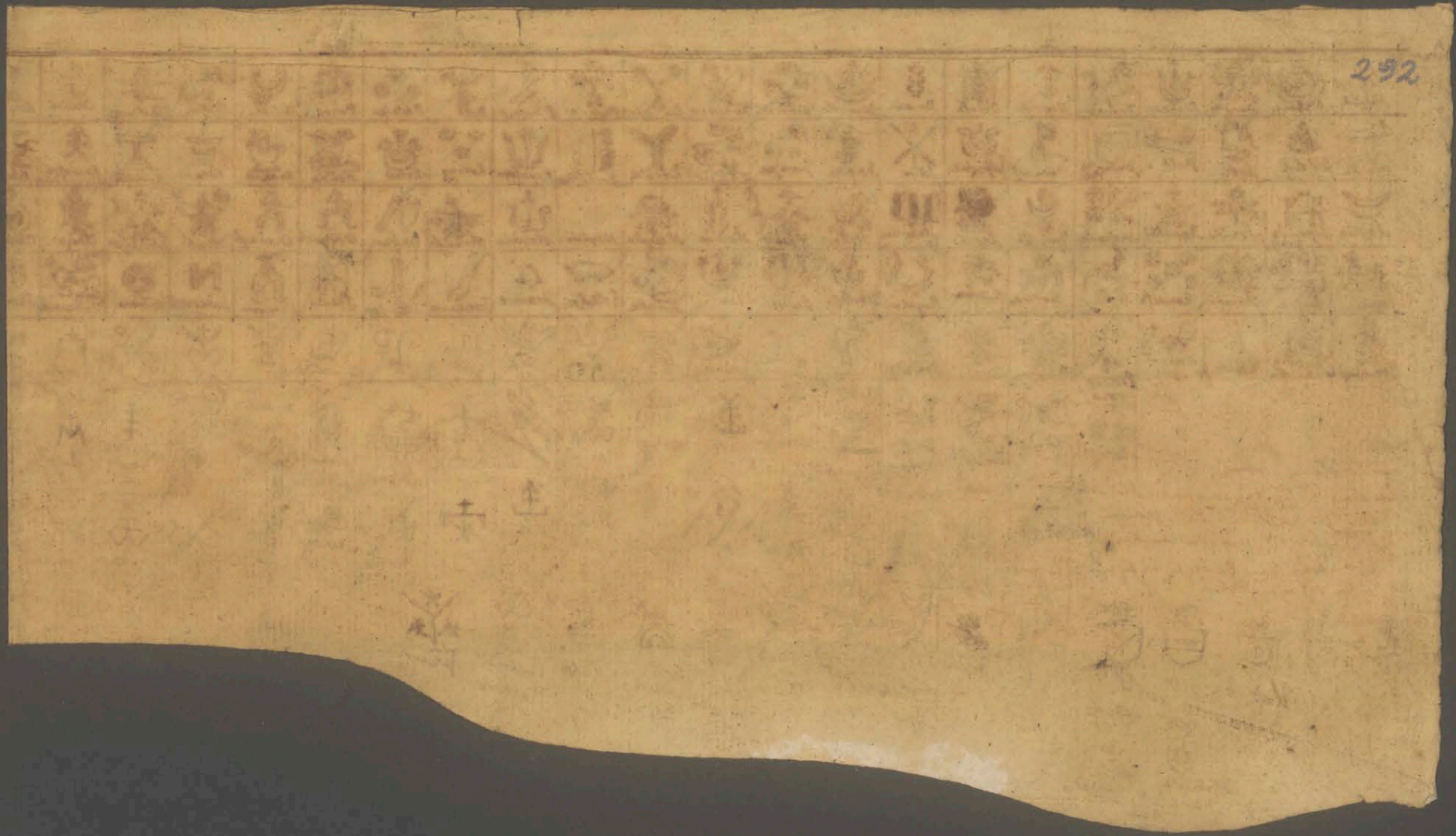

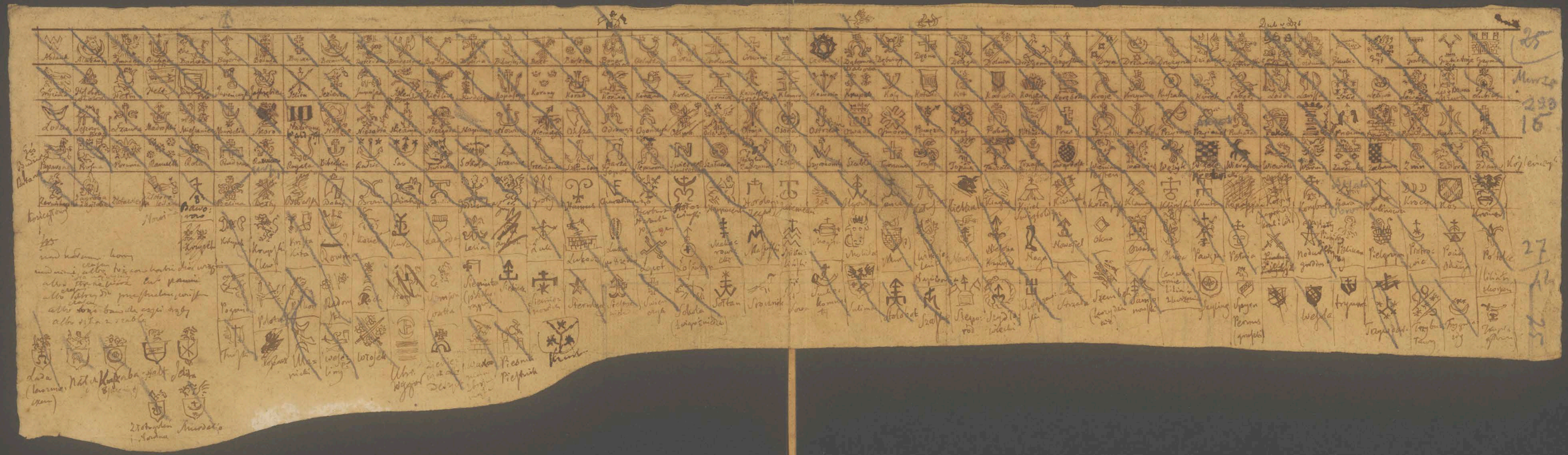

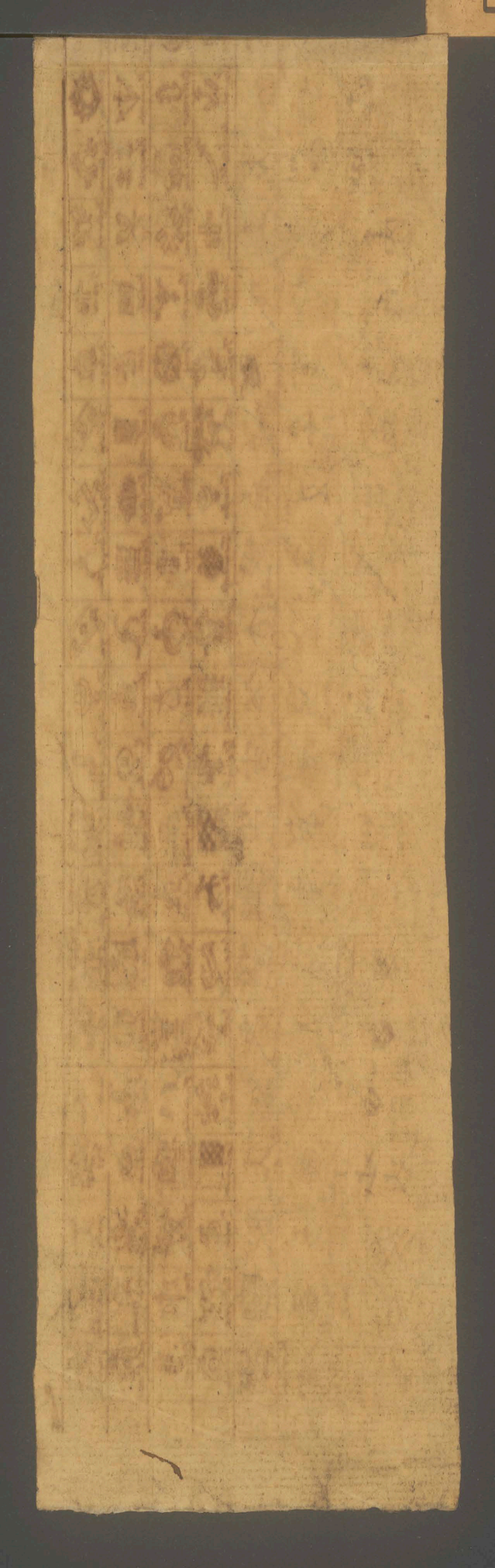

294 46

Winuli
Pomorzanie
Morezini
Morizani
Polanie
Sorabi
Srbi, Surbi, Urbi, Sprbi
Milzieni
Milzeni, Milzani
Nisici
Nisani
Slezi
Stawianie krzyżaków między Odrą i Salą dla objaśnienia wojen Bolesławskich z Niemcami
Magdeburg
Brandenburg
Havelberg
Wirben
Harneburg
Tangermund
Merseburg
Wrocław
Poznań
Gniezno
Głogów
Frankfurt
Bautzen
Budissin
Zittau
Steinau
Bernaburg
Kalbe
Lebus
Posen
Warta Fl.
Elbe Fl.
Oder Fl.
Saale Fl.
Havel Fl.
Spree Fl.
Neisse Fl.
Bober Fl.
Lausitz
Milsko
Nise
Chutici
Hevelli, Heveldi
Heb, Keldi, Hevellun
Sprewi
Selpuli
Ungari
Nidici
Siusili
Salamici
Glomaci
Vcdici
Ploni
Zladici
Lubusa
Lubin
Lubusz
Międzyrzecz
Zielenzi
Krosno
Krzyżow
Kargow
Scijani
Cedynia
Lebus
Stan Boemi
Prag
Saale
Elbe
Oder
Bober
Neisse
Lausitz
Milsko
Nise
Chutici
Hevelli
Sprewi
Selpuli
Ungari
Nidici
Siusili
Salamici
Glomaci
Vcdici
Ploni
Zladici
Lubusa
Lubin
Lubusz
Międzyrzecz
Zielenzi
Krosno
Krzyżow
Kargow
Scijani
Cedynia
Lebus
Stan Boemi
Prag
Saale
Elbe
Oder
Bober
Neisse

~~27~~
295

Jonie

Pontos Axinos

Ikmkoxrie

Peopi

Hikoni

Kolchis

Hesety

Paflagone

Kaukoi

Habxoni

Amfxonkoi

Albi

Lesbos

Asoni

Odrysi

Dana

Achivi

Kallisto

Doronie, Colonie

Kreta

Kypros

Syria

Idumea

Judea

Ephraim

Manasses

Ruben

Edom

Amalek

Egypten

Chaldea

Babel

49
298

Tablica Chronologiczna różnych pozemian, znamienitszych państw i narodów przed Ch. Narodzeniem

Skolotowie, czyli Scythowie — — — wpadają z wojskami pod imieniem Towarzystwa lub Towarzystwa Scythów

Getowie pod Bastarnami (lat 160.)

Thracja

Bospor

Sicilja — Syrakusy

Stosunki z Persją i Karthagą

Thrakowie — Pelasgja (400) — Pelasgja Helleńska (lat 300.) — Hellenowie — Dorów przewaga, Hellenów Jonów zwanie Dorów i Jonów — Macedonji

Masylja — Gallowie

Rzym pod Królami

Raseni czyli Etruscy

Egypt pod królami narodów Pasterskich — Fenikowie pod Sidonem — pod Tyrem (lat 700) — pod Karthaga (lat 450)

Babylon — Media — Assyrja — królestwo Persja (200) — Seleucidowie — Parthowie

Hebrei, Żydzi

2000. 1900 1800 1700 1600 1500 1400 1300 1200 1100 1000 900 800 700 600 500 400 300 200 100

Sarmaci, Alanie, Tauroscy: kły, między Donem i Dniestrem w Krymie 346

Wenedowie

Gety i Dacy — czyli Słowianie — Wenedami też nazywani — grasowanie Niemców za mianowicie Gotów — Niemcy właściwi — Prowincja Trajana (164) — Goty — Hunni — Gepidy — Awarowie — Słowianie

Sarmaci Jazygi między Tybiskiem i Dunajem — Suewowie — i Hermani — przyjęli Sawy — Obrzy — wiele ludów Słowiańskich wniknęło

Panonja — prowincja Rzymska — Longobardowie — zniszczyli — Słowianie

Illyrja — prowincja Rzymska, pustoszona — Słowianie

Węgry Bułgary

Chazarowie

*Ruś ze Szwecji

Heruli?

Szwecja

Skandynawja

Norwegja

Danja, Fjoldungi

Włochy prowincja

Ostrogoci — Longobardy — Franki

Germanja — Niemieckie ludy między narodami sobie nawzajem leżącemi (Stawianami) granicą Panonja (250) — Północ — Południe — Niemieckie ludy w prowincjach Rzymskich zachodnich grasują i osiadają — Frankowie

Britanja prowincja — Heptarchija Sasi Anglo Saxen w Kent — Heptarchija ustaje

Hiszpanja prowincja — Wisigotowie (242) — Swewowie

Frankowie w Germanji — w Gallji osiadają — Gallja prowincja — Frankowie — Merowingowie

Rzymskie państwo — Rzym przestaje być stolicą (270) — Państwo dzielone i łączone; Despotismo-krotne; Cesarze od Dioklecjana (284) — Zachodnie. — Królestwa powstają (300) — Wschodnie — Grecja

Pieczyngi Połowcy czyli Kumanie spokojni (120) — Mogoły tatarzy

Prusy — Litwa — Podbijają (250) — Dzielone (250) — Kwitnie (250)

Polska — Leszki i Popiele — Samowładztwo (150) — Mają nadzór (250) — Morawy — Wołoszy — Czesi — Niemcami — Węgry — Arystokratja feudalna (100)

Rodzina Ingelinga — Islandja rzeczpospolita — Skandinawja

Wenecja, Genua, Pisa — Normanowie — Królowie Niemieccy, Lombardyi, a Cesarze Rzymscy — Potężne (100) — Cesarstwo

Arragonja — Ommjadowie — Kalifat — Kastylja — Portugalja — Grenada

Królestwo bezrządne — Feudalny ustrój (220) — Francji — Capetowie — Anglji — Ottomanowie

Cesarstwo zachodnie

Finlandja — Inflanty — Prusy — Litwa

Stabnieje

Tercyi antyczny albo dawniejszy — Epok — kapitalicki

Tablica Chronologiczna Polityczne i znaczniejsze Państwa i Narody

I. II. III. IV. V. VI. VII. VIII. IX. X. XI. XII. XIII. XIV. XV.

20 pół roku z Łacy ochwalcami

1147.	w Finlandji	1240.	w Karelji i Sawolax		
1096.	nad D: Dra	1254.	w Inflantach i Prusach	1903.	w Litwie
1196.				1295.	

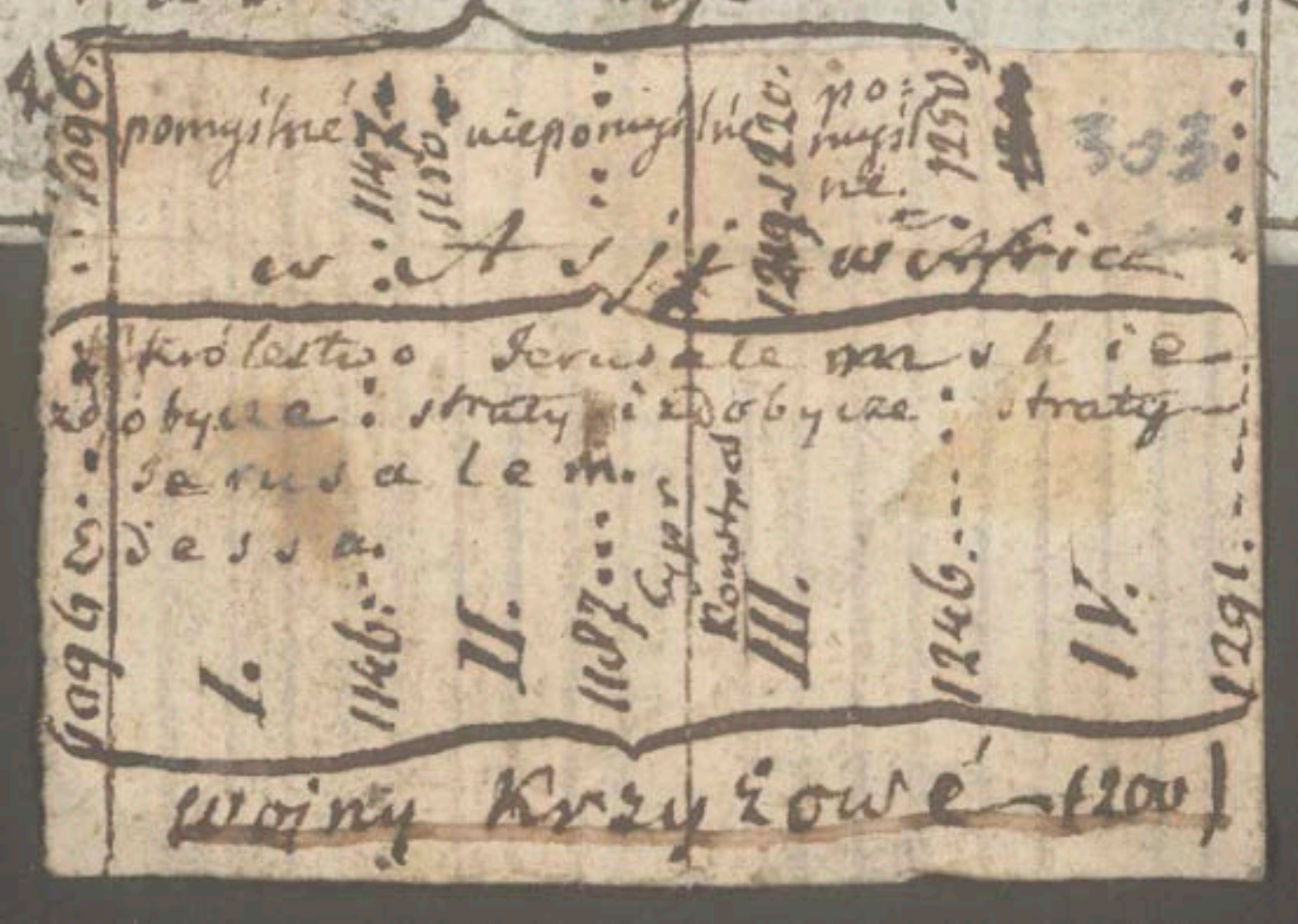
1096
pomyślne
1147
1150
niepomyślne
1187
pomyślne
1291
303
ex Asia
Królestwo Jerusalem
zdobycie
utraty
Jerusalem
Cesarstwo
I.
1146
II.
1187
Cesarstwo
III.
1246
IV.
1291
Wojny Krzyżowe 1200

[illegible]

Plan

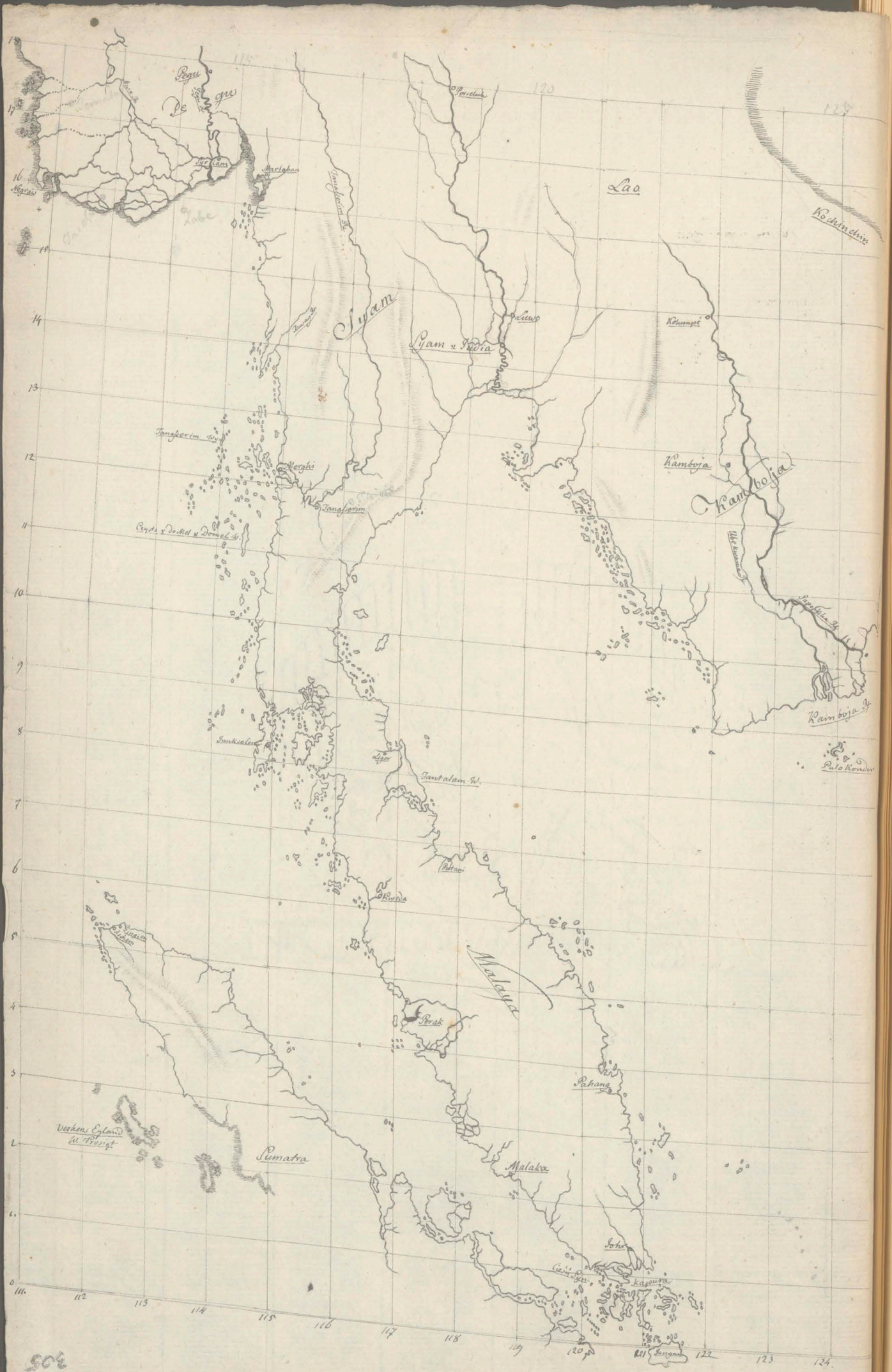
Pegu
Martaban
Siam
Siam y India
Lao
Kamboja
Kamboja
Tanaserim
Tanaserim
Tanaserim
Merghi
Junkceylon
Tantalam
Perak
Malaka
Malaka
Pahang
Johor
Sumatra
Kampar
Palo Condor
Kamboja
Kamboja

TABULA ITINERARIA.

ex illuſtri Peutingerorum Bibliotheca
quae Auguſtae Vindel. eſt
Beneficio Marci Velſeri Septemviri
Auguſtani in lucem edita.

Nobiliſſimo Viro
Marco Velſero.
R.P. Auguſtanae Septemviro
Joannes Moretus Typographus Antverp.
S.P.D.

Hanc Tabulam. Vir nobiliſſime, non mittimus ad te ſed remittimus, aquam ſcilicet è tuo fonte. Tu eam ad **Ortelium** noſtrum (heu, nuper cum dolore litteratorum deſunctum) deſcriptam miſeras, tuâ curâ inter **Peutingeri** ſchedas repertam et erutam: ideoq́ iure ad te redit. Ipse **Ortelius**, hanc prout a fato, ita mihi mandaverat: et mea ſane voluntas et tui cultus eodem ducebant. Accipies igitur privatam olim tuam, nunc publicam perte omnium Tabulam et ſi gratum carumq́ deſunctum habuiſti; quaeſo ut etiam hoc poſtremum ab eo munus.
Antverpiae e Typographeio noſtro. Kal. Decem. ch.h.xcv^{III}

Chamavi qui Elpranci
FRA
Fl. Renus
Lugduno
Fl. Patabus
Veneti
Sinus Aquitani cus
Cadurci
Ruteni
Beturiges
Gallia
Comata
Lactorates
Volcetectosi
Ins. Sucron
Icampenses
Mons
Ferratus
Musoniorum

Tabulae Itinerariae Antiqvae Segmentum

Wyjęte z Dzieła: Abrahami Ortelii Theatri Orbis Terrarum Parergon sive Veteris Geographiae Tabulae Comme

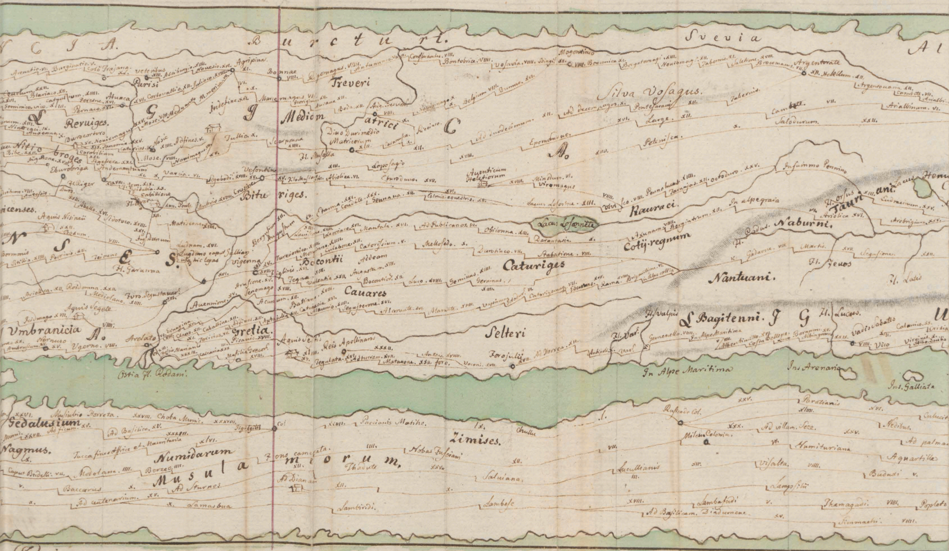
N C I A.
B u r c t u r i.
Suevia
Al
Agripina
Bonnae
Treveri
Mogontiaco
Argentorate
Silva Vosagus
Medioma trici
Divo Durimedio Matricorum
Revuiges.
Nitiobroges
Parisi
Bituriges.
Aventicum Heletiorum
Lacus Losanete
Rauraci.
Cotij regnum
Tauri
Naburni.
Nantuani.
Boconti
Cavares
Caturiges
Lugduno caput Galliar
Vesontine
Arelato
Gretia.
Selteri
Forojulii
Bagitenni
Umbranicia
Ostia Fl. Rodani.
In Alpe Maritima
Ins Arenaria
Ins. Galliata
Gedalusium
Nagmus.
Numidarum
Musula miorum.
Zimises.
Lambese
Thamagadi.

Primum.

Segmentum

tariis Geographicis et Historicis illustratae. Editio nouissima, Tabulis aliquot aucta, et varie emendata atq innouat

am anni a
Silva Marcianna
Armalausi.
Marcomanni.
VANDALI.
Trumpli.
Mesiates.
Insubres.
Insubres.
Mediolan
Media provincia
Otraspa
Regi.
enomani.
Placentia
Verona
Mantiua
Mutina
Bononia
Ticeno
Laumellum
Eporedia
Vercellis
Brixia
Bergomum
Cremona
Parma
Fl. Padus
Fl. Varusa
Fl. Bersula
Fl. Hadria
Fl. Nigella
Fl. Macra
Fl. Umbro
Fl. Rigonum
Fl. Paala
Fl. Saternum
Fl. Anisso
Veliate
Sengauni
ITALIA
TUSCIA
Luca
Pisis
Genua
Vetulonia
Vada Volaterrana
Populonio
Aquas Volaternas
Aquae Populaniae
Florentia Tuscorum
Ad aquileia
Biturtha
Sena Julia
Cosa
Adretio
Ins. Corsica
Ins. Sardinia
Caralis
Ins. Bucina
Ins. Boaris
Ins. Cuniculariae
Ins. Planasia
Ins. Mensia
Ins. Iovis
Insula Herculis
Ins. Pontis
Hyppone regio
Cirta col.
Castell. Fabatian.
Vico Juliani
Thacora
Naraggara
Armoniacum fl.
Ubus flumen
Ad centenarium
Fonte Potamiano
Tipasa
Vatari
Ad Mercurium
Ad Medias
Badias
AFRICA
PROVINCIA

ecundum.

, Cura et studio Balthasaris Moreti, Antverpiae, ex Officina Plantiniana. M.DC.XXIV. — Dedykowany Filipp

d. 25 Czerwca / 7 Lipca 1807, w Vilnie

Q L u u T a u d g i. J.
D u R
Marimiano
Blaboriciaco. XIII.
Legio. XXIII.
Ad ponte ises. VIII.
Arelate. VII.
Namare. XVI.
Trigisamo. VIII.
Pirotorto. VIII.
Comagenis. VII.
Citium. VI.
Vindobona.
Ulilaga
Aequinoctio. XX.
Carnunto
Gerulatis
Ad flexum
Stailuco. XII.
Arrabo fl. XXX.
Bregantio.
Lepavist. XIII.
Gardellaca. XIII.
Lusomana
Aquinco.
Vetusalio.
Vetonianis. XI.
Iutastione. XII.
Ernolatia. VIII.
Gabromagi. XI.
Sirviate
Surontio
Tarhursonio. IX.
Viscellis.
Ad ponte
Noreia
Noreia
Matucaio
Muro
Scarabantia. XXXIII.
Sabarie
Arrabone
Adnicesimum
P a n n o n
Alpe
In iomurio
Graviacis. XIII.
Tarnasici.
Beliandro. XIII.
Viruno
Iuenna. XX.
Colatione. XVI.
Upellis
Celeia
Ad silanos.
N
Tasinemeti. VIII.
Saloca. XI.
O R
I C O
Remista
Aqua viva
Populos. VIII.
Botivo. VIII.
Sonista.
Piretis.
Lentulis
Lavia
Sirota
Siscia
Fl. Frigido
Fl. Tilavento
Ponte sonti
In alpe iulia. V.
Longatico. VI.
Nauporto. XII.
Ad publicanos. VI.
Adrante
Ragandone. XVIII.
Petavione
Quadrata.
Ad fines
Hadreabhadro
Aseric.
Aquileia
Fonte timavi
Fl. Licenna
Concordia
Emona. VIII.
Sauo fl. XI.
M e e d i a
Romula
U
R.
Sardona.
Nedino
N
Altino
Tergeste. XL. VIII.
Parentio
Fl. Arsia
Arsiafl.
Aeruone.
Ad protoria.
Crucio
Noviodum
B
Ausancalione
Clambetis
Histria
Luaeri
Silvo
Pola.
Aluona.
L
Tarsatica
Senia
Avendone
Arypio
Epidotio
Ins. Sepomaia
Fl. Brintesia
Ins. Vlsaria
Port Planaticus
Ins. Pullaria
Ins. Currica.
Port Senia.
Ins. Cerkronis.
Ins. Pamodos.
Ins. Sissa.
Ins. Spiticus.
Iadera
Ins. Arva.
Castellofirmum
Maiomenua
Mino Inedinare
Ebrone. VIII.
Hostilia
Ab Hostilia per Padum
Hatria
Radriani
Neronia
Saciad padum
Augusta
Butrio
Ravenna
Fl. Sabis
Ad nouas
Rubicone
Arimino
Pisauro
Fl. Rubicum
Fl. Aesis
Fl. Metaurum
Sena gallica
Ancone
Numana
Potentia
Fl. Flosis
Castello Firmano
Firmo vicino
Aquis truentis
Ad aquas
Surpicano
Asculo
P
i
c
e
n
Claterna.
Silarum fl. VIII.
Foro corneli. VI.
Sinnum fl. VIII.
Faventia
Foro Livi
Foro populi
Curva cesena
Ad confluentes.
Fl. Helurum
Foro Sempronii
Adinteriela
Adcalem
Forum Sempronii
Aquis
Urbesaluia.
Ricina
J
Aqua viva
Ad sextum
Clusio
Ad novas VIII
Prusia
Vetona
Tuder
L
Ad Sem. Pe
Pallia fl.
Fl. Pallia
Volsinis
Aquas passaris
Ameria
Castello amerino
Faleros
Nucerio camellaria
Foro flaminii
Spoleto
Fanofugitivi
Ad Martis
Interamna
Vetes
C
Salumnia
Materno. XII.
Tuscana.
Foro cassi
E t r u r i a
Vico matrini
Foro clodii
Sabate
Sutrio
Nepe.
Anonas
Careias
Ad nonas
Arnes
Minervia fl.
Foro aurelii
Marta
Tarquinis
Lacus et mons ciminus
Aquas tauri
Calon nouas
Aquas Apollinaris
Pyrgos
Alsium
Fl.
Iabellaria
Olera
Graviscas
Mindo fl.
Centum cellis
Punicum
Ins. Birama
Fl. Bagamada
Tunika
Cabraca
Ponte diarito
Membione
Viria. Colonia
Callium Gallinatium
Thurana
Ad aquas
N
Sunitu. Colonia
Bulla
Regia
C
Fl. Chulcul
Ad sittina
Armasela fl.
Novis aquilianis
Tunisa
A
Picus
Vico augusti
Tegleta
Elefantaria
Chuas
Thuburbiminus
Ad mercurium
Sicca veria
Simitu. Colonia
Sigusse
Drusiliana
Tacia
Musti
Aobia
Tignica
Agalis
Tichilla
Membrissa
Chisiduo
Sicilibba
Inuca
Tuburbomaius
Mona
Theueste
Ad mercurii
Ad medera
Mutia
Orba
Larabus
Altiesera
Vallis
Thurris
Avitta
Seggo.
Aunla
Sites
Sibus
Flacciana
L
Thelepte. col.
Vico gemellas
Capsa. Colonia
Attubucos
Presidio iolele
Ad Pretorium
Cerva
Ad Turres
Speculum
Mil.
Tasarte
Alhasaritho
Maiores
Thasarte
Ave Resvost
hasarte
Ad palmam
Alonianum
Verevvos
Jugos

ani IV. Hiſpp – Tab xlIII.– xlVI. Segmentum Tertium.

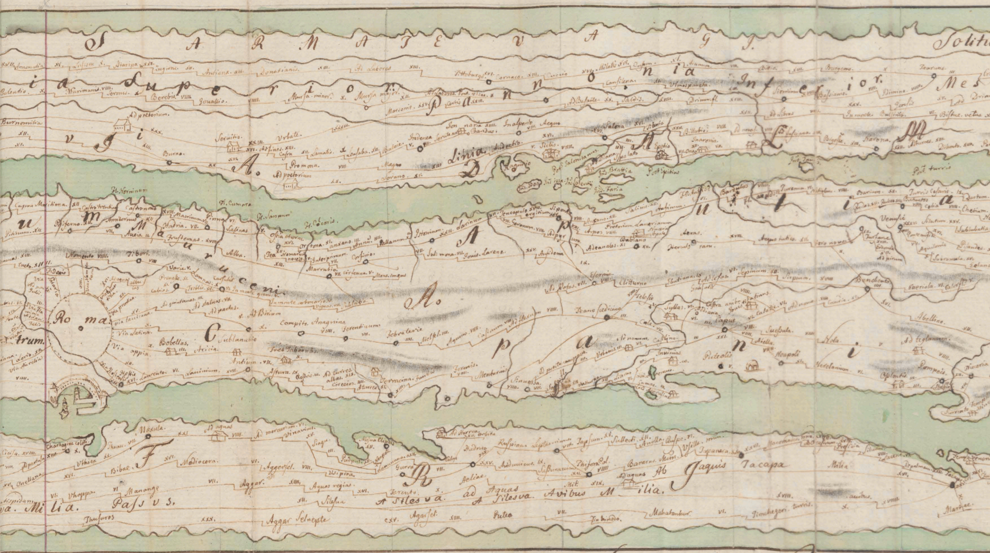
S A R M A T E V A G I
Solitu
ia Superior Pannonia Inferior
Mes
Ad pretorium
Burno
Linia
D
Ins. Bratia
Ins. Faria
Salona
Spalato
Sipontum
Apulia
Samnium
Marucini
Campania
Ro ma
Via latina
Via appia
Aricia
Tres Tabernis
Antium
Tarracina
Capua
Neapoli
Puteolis
Herclanium
Pompeis
Benevento
Beneventum
Aequo tutico
Venusia
Tibori
Alba
Hadria
Ostia
Sublanubio
Compite Anagnina
Ferentinum
Fabrateria
Aquino
Casinum
Teano Sidicino
Minturnis
Formis
Sinuessa
Capua
Nola
Abellino
Ad teglanum
Carthagine colon.
Africa
Aggar
Tacapa
Passus
Milia
Ad Aquas
A Silesva
Avibus
Thusuros
Aggar Selnepte
Puteo
Mahatanbur
Martae

Segmentum Quartum.

Sar ma tarum.
Amaxobii Sarmate
Lupiones Sarmate
Venadi Sarma
Mesia. inferior
Macedonia
Epirum novum
Calabria
Lucania
Brittius
Sicilia
Sinus Macedonicus
Sinus Corinthus
Achaia
Milascolpus
Igeum Mare
Africa
Bagigetuli
Garamantes.
Natio. Selor.
Lignodo
Torens.
Viminatio
Horrea Margi
Naißo
Remesiana
Serdica
Stopis
Heraclea
Nicea
Larißa
Olympia
Athenas
Pyreo
Megara
Corintho
Epitauro
Lacedemone
Hadrianopoli
Hammeno
Lignido
Aulona
Apollonia
Amatria
Clodiana
Scampis
Philipopolis
Fl. Ebrus
Ins. Zachintus
Ins. Sasonis
Ins. Padus
Sabrata
Oea col.
Leptimagna
Fl. Aufere
Fl. Cynips
Regio
Vibona
Sinus Pestianus

Segmentum

Alpes. Bastarnice.
Blastarni.
Dacpetoporiani.
Piti. Gaete. Dagae. Venedi.
Tanatis. Salatie.
Manirate.
Saurica.
Roxulani. Sarmate.
Sinus. Auxinus.
Lacus
Fossa facta
Apula.
Brucla.
Salinis. xii.
Potavissa.
Napoca.
Optatiana
Porolisso
Troesmis
Arubio. xxvi.
Noviod
Salsovia
Histriopoli
Tomis
Hostia Danubi.
Fons Danubi
Sors desertus.
Durostero
Axiopolis.
Sagadava
Lociderega.
Port. Callire.
Port. Ihemomontes.
Portus Boccetorum.
Port. Helodos.
Odessos
Marcianopolis. xii.
Nicopolistro. cxxx.
Appolonia
Thera
Anchiali
Mesembria
Byzantini
Constantinopoli.
H. Tontus
Sinus. Heraoticus.
Heraclea.
Ceronesos.
Macronteros.
Berone.
Pyrogeri.
Ariacta.
Rimesica.
Penastij.
Asticus.
Brusdorciani.
Plotinopoli.
Hadrianopoli
Aquis calidis.
Cabilis
Petel. l. detica.
Burdenis. xx.
Heraclea Santica
Tessalonice
Europos. viii.
Strymon. viii.
Philippis
Amphipoli
Neapolis
Topiro
Aenos
Dymis
Aecium Mare.
Callipoli
Sestos
Ins. Milos.
Ins. Cytera
Ins. Dianate.
Ins. Stira
Ins. Dicaris
Egeum. Pelagus.
Insula Creticum.
Cretia
Lybicum Pelagum.
Cortina.
Cisamos
Syrtes. Majores. Taricea. Opiros.
Syrtes Minores.
Ptolemaidi
Tauchira.
Hadrianopoli
Cyrenis
Apollonia
Balacris.
Pentapolites
Montes Cyrenei
Lacus Tritonium
Hic lacus Tritonium.
Lacus. Nusaptis. vel Lacus. Niludicus.
Nesamones.
Memnocones. ethiopes.
Gnadegetuli.
Nigihe getuli.
Boe calen. Montes.
Arephilenorum fines Africe et Cyrenensium.
Flu. Nilus qui dividit
Syrtes Minores.
lacum

Quintum.

Cannate.
Psaccani.
Alani.
Psaccani.
Nerdani.
Arsoae.
Amazones.
Chire oe.
Colopheni
Sardetae.
Aspurgiani.
Lacus
Caucasi.
Sannigae
Meotidis.
Lazi Eniochi.
Chisoe.
Arsoae.
Hermonassa.
Phrystanitae.
Sindecas
Pontus. Euxinus.
Pontus. Pole
Bithinia
Nicomedia.
Sinus Nicomedieus.
Paflagonia
Pompeiopoli
Sinope.
Amasia.
Galatia
Cappadocia
Phrygia
Synnada.
Philadelfia.
Tripoli.
Hierapoli.
Asia
Lac. Assoron
Pergamo
Smyrna.
Caria
Miletum.
Lycia
Insulas Rhodos.
Pamphilia
Patara.
Aegyptus.
Serapeu
Pelusio.
Rhinocorura
Ascalone.
Palestina
Desertum ubi quadraginta annis erraverunt filii Isrl ducente Moyse.
Hic legem acceperunt in monte Syna.
Mons Syna.
Hic Cenocephali nascuntur.
dit Asiam et Libiam.
Arsinoe

Segmentum Sextum.

Parnaci.
Suani Sarmatae.
Sasone Sarmatae.
Div
Trapezunte. Hyssi. Opiunte. Reita. Ardinio. Athenis. Abgabes. Cissa. Apsaro. Portualtu. Apasidam. Nigro. Phasia. Cariente. Chobus. Sicanabis. Cyanes. Tassiros. Stempo. Sebastopolis.
Ad fontem fe
Mons Parverdes.
Magnana. Gizenenica. Bylae. Frigidarium. Patara. Medocia. Solonenica. Domana. Satala. Salmulosso. Darucinte. Arega. Lucus. Basaro. Sinara.
Potamiae
Svedihiberi.
Divalimusetice.
Beczhiricae.
Philoralia. Zephyrium. Carnasso. Melantum.
Sauronisena. Mattaseo. Anniaca. Zithiola. Hassis. Cunissa. Draconis.
Colchi.
Amisonda. Neocasaria. Heracleon. Cena. Carmila. Pytane. Polemonio.
A C I
Bartae.
Pontica. Acomana Pontica. Sagonda.
Megabula. Megalasso. Comaralis. Danae. Seuastio. Spelunca. Comassa. Doganis. Megalasso. Mesoromeo. Nicopoli. Olotoeda. Haris. Elegarsina. Zimara. Analiba. Zenocopis. Vereuso. Saba.
Caleorsissa.
Cole. Sauxparate. Charisdagate. Batamissa. Ad confluentes. Barantea.
A D O
Sina. Cambo. Mazaca. Cesaria. Gagonda. Sorpara. Foroba. Armaha. Euduagina. Ptandaria.
Comana Capadocia. Asarias. Castabala. Fagrum. Arcilapopolis. Singa. Arega.
Campi deserti et inhabitabiles propter aquae inopiam.
Ariaratha. Larissa. Sauspora. Inmonte.
C I A
Tarso cilicie. Catara. Salandona. Colca. Arionodum. Nocotesso. Dascusa. Arangas.
Paduaniso. Coriopio. Fines Ciliciae. In monte tauro.
Adana. Mompsistea. Incomacenis. Arcomacenis.
Thiltona. Nahara. Colchis. Corrila.
C I L I
Clenderitis.
Anazarbo. Lagalasso. Sama. Graca.
Tetrapyrgia. Pompejopolis. Pompeiopolis.
Nastae.
Octacusum.
Melenteniu. Corne. Meltita. Claudia. Barsalium. Heba. Charmodara.
Cranis. Seleucia. Corasco. Solae. Zephirio. Mallo. Aregae. Catabolon. Epifania. Bagaris. Melagrum. Nicetidatis regnum. Thamna.
Selinunte. Antiochia. Arsinoe. Calenderis.
S
Antiochia.
Y R I A
Gephyra. Gendarum. Cyrro. Channuma. Dolica. Cepum. Capriandas. Pordonnium. Perre. Carbanum.
Alexandria catisson. Rosos. Seleucia.
Insula Cypros.
Paphos. Palaepaphos. Curio. Amathus. Tamiso. Soloes. Lapheto. Ceritia. Chytri. Tremithus. Citarium. Salamina.
Emma. Calcida. Berya. Thevae. Regia. Ad serta. In Heracome. Sugga. Zeugma.
Apamia. Orontem fl. Laudicia. Gabala. Balaneis. Paltos. Bacatalali. Raphanis. Larissa.
C O L E
Arulis. Tingis. Adpons. Capado.
Derinto. Ballyleo. Biblo. Botrus. Trapoli. Ortosias. Antarado. Demetri. Carion.
Theleda. Teumeuso. Cahi. Bannis. Berserra. Thiltauri. Bathna. Hierapoli. Ab Hierapoli Seuma. Ab Hierapoli Ceciliana.
P H O E N I X
stina. Eliopoli. Heldo. Ad Eleutherum. Laudicia Scabiosa. Nemesa. Arethusa. Epifania.
Occaraba. Centum Putea. Palmyra. Harae. Oruba. Cholle. Risapa. Sure. Eraciba. Barbalisso. Apammari. Serre. Betamali. Ceciliana.
A R A B I A
Arce fines Romanorum
Desert
Dam asceni.
Syria. Arabia.
Damasco. Abila. Admedera. Adamana. Casama. Cehere. Danova. Heliaramia.
Fines exercitus Syriaticae et commertium Barbarorum.

Segmentum Septimum.

Paralocae Scythae
Olio. Scythae
Sagae. Scythae
Rumi. Scythae
Mons Catacaus
Derbicce
Abyos. Cythae
Essedones Scythae
Fl. Cyrus
Mare Caspium
Mare Hyrcanium
Fl. Nigrinum
Fl. Oxus
Ara Alexandri
Atropatene
Media Maior
Lupones
Caspiane
Fl. Tygris
Mardiane
Diabene
Bariam
Hiroae
Tolomeni
Argene. Superioris
Medio Minor
Mons Taurus
Mons Imeus
Fl. Ganges
Madobalani
Mesopotamia
Flumei Persi
Hiberia
Catace
Drangiane
Campi deserti
Albania
Parthia
Ratadiani
Gangari
Media
Fl. Indus
Cedrosiani
A Icthyofagi
Babylonia
Babylon
Desertum
Sinus Carmanius
Port
Ins. Dorrados
Ecbatanis Partiorum
Persepolis com Mercium Persarum
Lacus Beberaci
Fl. Tygris
Seleucia
Ctesiphum
Artemita
Hostia fl. Tygris
Nisibi
Singara
Paludes
Samosata
Rapsa
Alexandria Bucefalos
Lacus ...

Segmentum Octavum.

Sagae Scythae.
Natis. Scythae. XV.
Bactrianoe.
Araxes.
Tanchire.
Antiochia.
1080
560
600
1000
am.
xxxv.
Oscandati.
xxII.
Asbana.
xx.
Alexandria.
Ix.
Arote.
Hic Alexander Responsum accepit
usq quo Alexander.
Ins. Arcirse
Maxere.
Cirabe Indi.
Cirribe Indi.
Sera maior.
Ins. Solar.
Caspyre.
Aris.
xl.
Thubrassene.
III.
Assparoria.
1600
xv.
Parthona. l.
Magaris.
Pharca. xxv.
900
lxx.
Fl. Calincius.
Scobaru.
lv.
Carsania.
Daropanisos.
Andrae Indi.
2000
Fl. Ganges.
Damirice.
Antiochia Tharmata
Mons Limodus.
Fl. Paleris
Indi.
d.
Adfl. Ganges.
In his locis. elephanti nascuntur.
Thimara. cccl.
Calippe. ccxx.
Fl. Aunes
ccl.
In his locis. Scorpiones nascuntur.
Scytia Dymirice.
Colcisindos.
dc. xxv.
Templ. Augusti.
Patinae.
Cotiara
Lacus Musiris
Pirate
Etymaide.
dc. xxx.
Pisaute.
Tundis
Muziris.
Blinca.
x.
Alcon.
lxx.
Paricea.
clx.
Nincildae. lxx.
1800
6400
9600
Insula Taprobane.

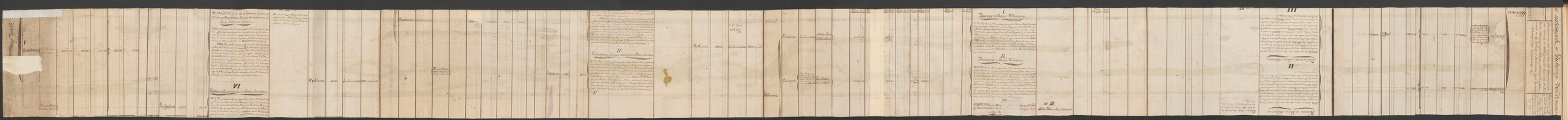

307

Tabl. 5.

Synchronistica

N. Inv.
3481/9 8

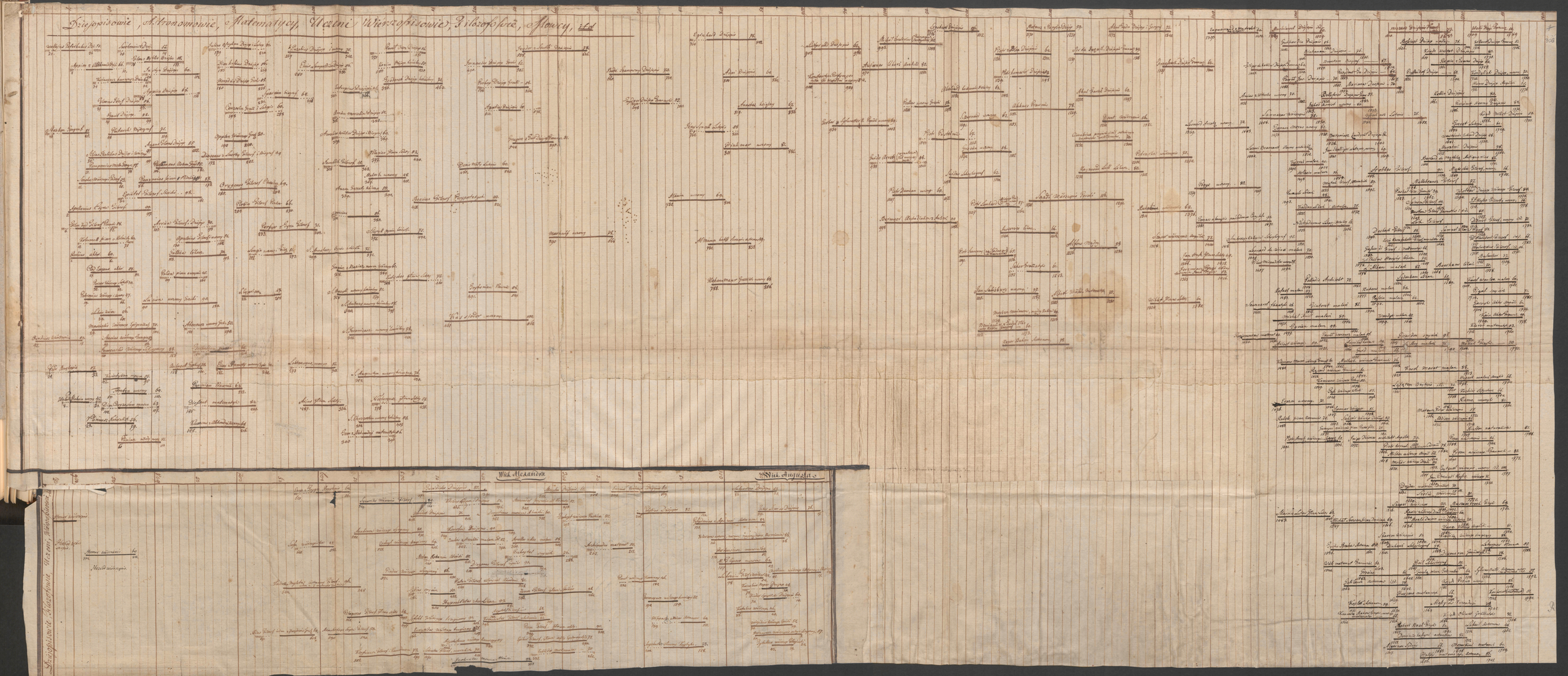
Księgopisowie, Astronomowie, Matematycy, Uczeni Wierzopisowie, Filozofowie, Słowcy, itd
Wiek Alexandra
Wiek Augusta
Księgopisowie, Historycowie, Uczeni, Wierzopisowie

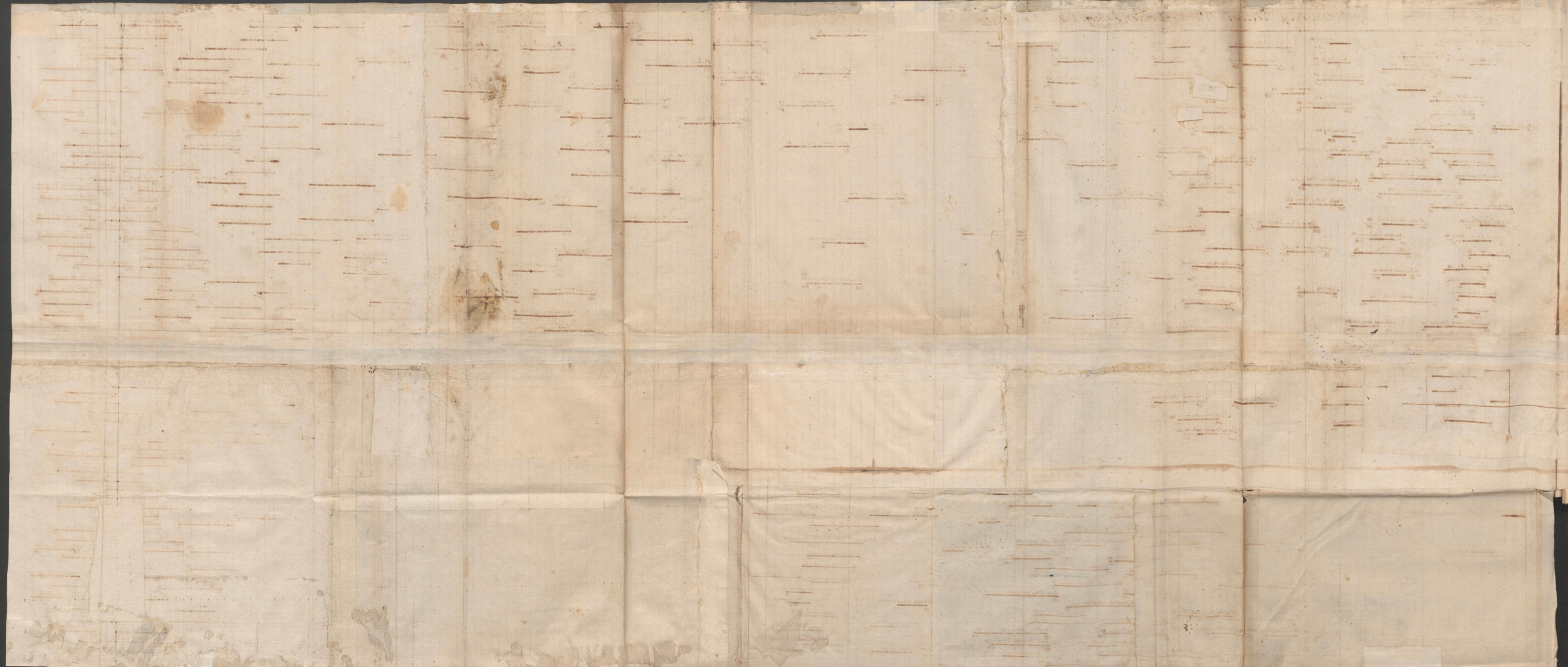

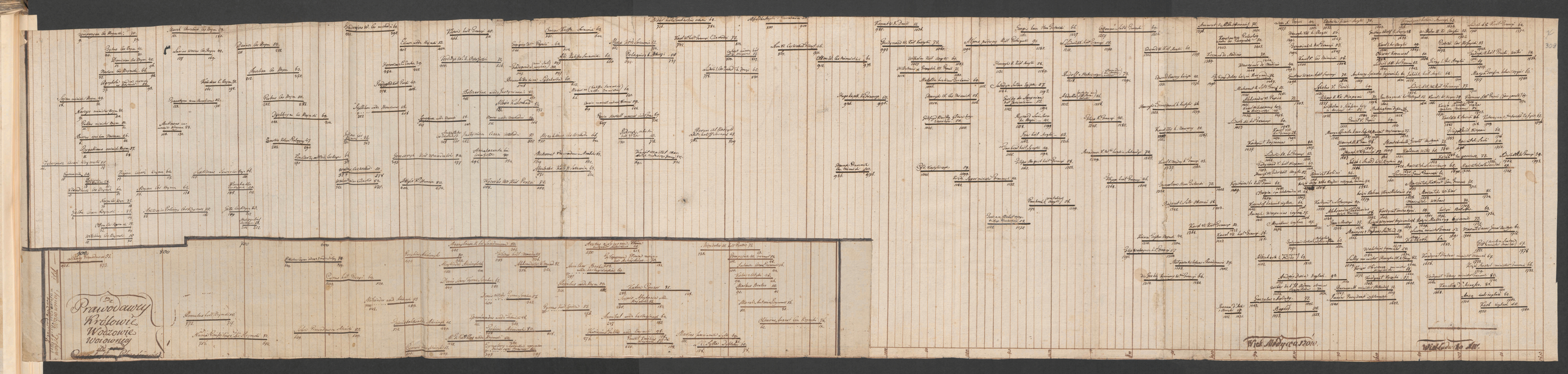
Prawodawcy
Królowie
Wodzowie
Woiownicy
Wiek Nowożytny
Wiek Współczesny

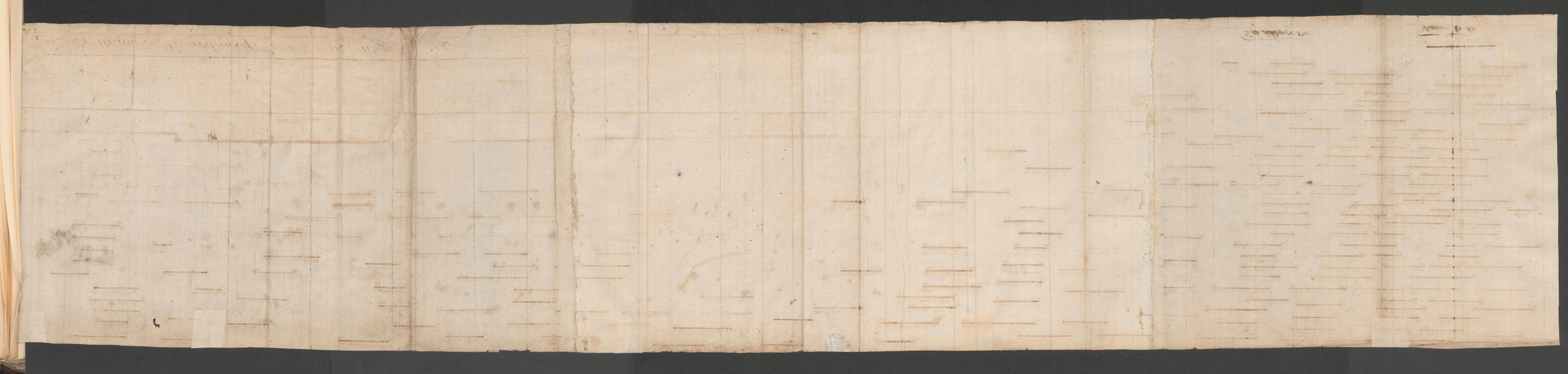

Wyobrażenie Dziejów Świata po Chrystusie.

Germani

Skandynawowie

Państwo Rzymskie

Żydzi

Partowie

Chiny

Odkrycia Wymalazki

Norwegia

Dania

Szwecya

Sarmatowie

Gotowie

Frankowie

Zachód

Wschód

Italia

Gallia

Hiszpania

Anglia

Afryka

Ambowie

Polska

Rossia

Prusy

Niemcy

Francya

Węgry

Turcya

Persya

Indostan

Arabia

Tatary

Portugalia

Hollandya

Szwayc.

Burgundya

Sabaudia

Toskania

Neapol

Sycylia

Wenecya

Papiezie

Ameryka

Australia

Dania Szwecya Rossia Polska Prusy Austrya Hollandya Szwayc. Francya Turcya Włochy Papiez Węgry Portug. Anglia Turcya Persya Indostan Chiny.

X o X

Y o Y

Potok Czasów
albo
Wyobrażenie Dziejów Świata
przez
Fryderyka Sztrass.

Profesora Dziejów w Gimnazyum Królew. Pruskich. w Berlinie 1803.
Dnia 24 Stycznia Roku 1805.

Grecya
Włochy
Asyrya
Egipt
Chiny
Wynalazki
Argas.
Troia
Macedonia
Germania
Gallowie.
Scandynawowie
Persowie
Żydzi
Fenicianie
Partowie
Chrystus.
Homer
Ezop.
Fidiasz
Archimedes
Terencyusz
Salmiak
Norwegia.
Dania.
Szwecya.
Germania
PRZED CHRYSTUSEM
Państwo Rzymskie
Partowie
Chiny.

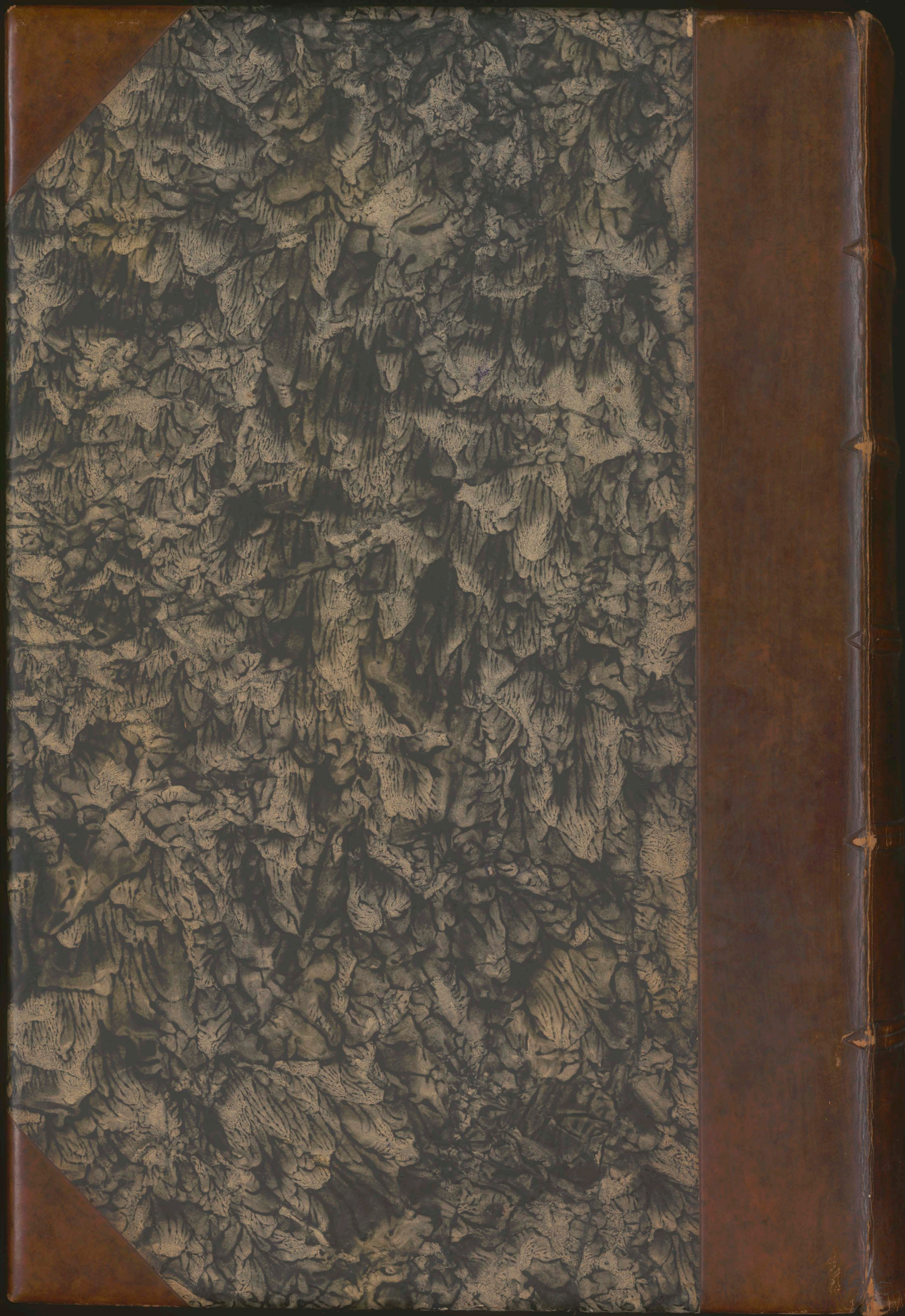

Kluckowski Ignacy 227, 230
Wilno 23. II. 1828 29 6
v. s. ~~7 lub~~ 6 (VI).

Inwestyt do wykonywania projektu
wprowadzenia budowlanych kompozycji.
Rozdział temata najwyższej wagi
wprowadzenia miejskiego. Rozpisz 3 kompozycje
Koronacja Bolesława Śmiałego, Bol. II ~~na~~ wstęp
do wojen, Zabójstwo Przemysława.

Sarmatowie zaś, był naród nieliczny, na koniach i na wozach żyjący; z okolic gór Kaukazu przybyły, w obyczajach, ubraniu, uzbrojeniu, podobny do Czerkiesów, którzy dotąd blisko Kaukazu przesiadują.
J.Lelewel:Dzieje Polski,Lipsk 1837.

J.Lelewel: Tablice i krajobrazy do badań starożytności greckiej i rzymskiej we względzie geografii.

Rkp 3481